

# Patologie

## Patologie plodu a novorozence



Jaroslava Dušková

*Ústav patologie 1.LF a VFN, UK Praha*

*<http://www1.lf1.cuni.cz/~jdusk/>*

# Potrat- Porod - Nedonošenost

## ◆ Potrat

- mrtvě rozený plod < 1000g
- živě rozený plod < 500g, žije < 24 hod.

## ◆ Porod

- živě rozený plod > 500g
- živě rozený plod < 500g, žije > 24 hod.

## ◆ Fetus immaturus vitalis

1000-2500g, < 47cm, < 38. týden

## ◆ Fetus maturus

2500-4000g, > 48cm, 38.-41. týden

# Gametopatie-blastopatie embryopatie –fetopatie 1/2

## *poruchy vývoje časově určené*

- ◆ **gametopatie** – porucha zárodečných buněk
  - nondisjunkce vedoucí k poruchám počtu chromosomů (př. Downův syndrom – trisomie 21, Klinefelterův syndrom 47XXY, Turnerův syndrom 45 X)
- ◆ **blastopatie** – od oplození do 15. dne gestace
  - *(správným rozdělením vzniknou jednovaječná dvojčata )*
  - podvojně zrůdy nesprávným rozdělením
    - ❖ symetrické – srostlice (thoracopagus, ischiopagus ...)
    - ❖ asymetrické – př. sakrální parazit
  - zrůdy jedince
    - ❖ poruchy vývoje končetin- amelie, mikromelie,
    - ❖ poruchy počtu prstů – polydaktylie
    - ❖ poruchy srůstů - rozštěpy

# Gametopatie-blastopatie embryopatie –fetopatie 2/2

*poruchy vývoje časově určené*

- ◆ **embryopatie** – od 15. do do 3. měsíců
  - období organogeneze citlivé na teratogenní působení virů (př. virus zarděnek), a toxinů (vč. léků- thalidomid!). Vznikají kritické vady mozkové (anencefalus) , kardiovaskulární – neslučitelné se životem, ale i rozštěpy a i vady, které se zjistí náhodně: situs organorum inversus- zrcadlově uložené orgány.
- ◆ **fetopatie** – od 3. měsíce do konce gestace
  - Orgány jsou založeny, může být poškozen jejich vývoj např.:
    - ❖ vrozená syfilis –poruchy rohovky, vnitřního ucha – slepota, hluchota, dentice – soudkovité zuby
    - ❖ toxoplasmosa -mikrocefalie, mikroftalmus

# Zarděnky v graviditě

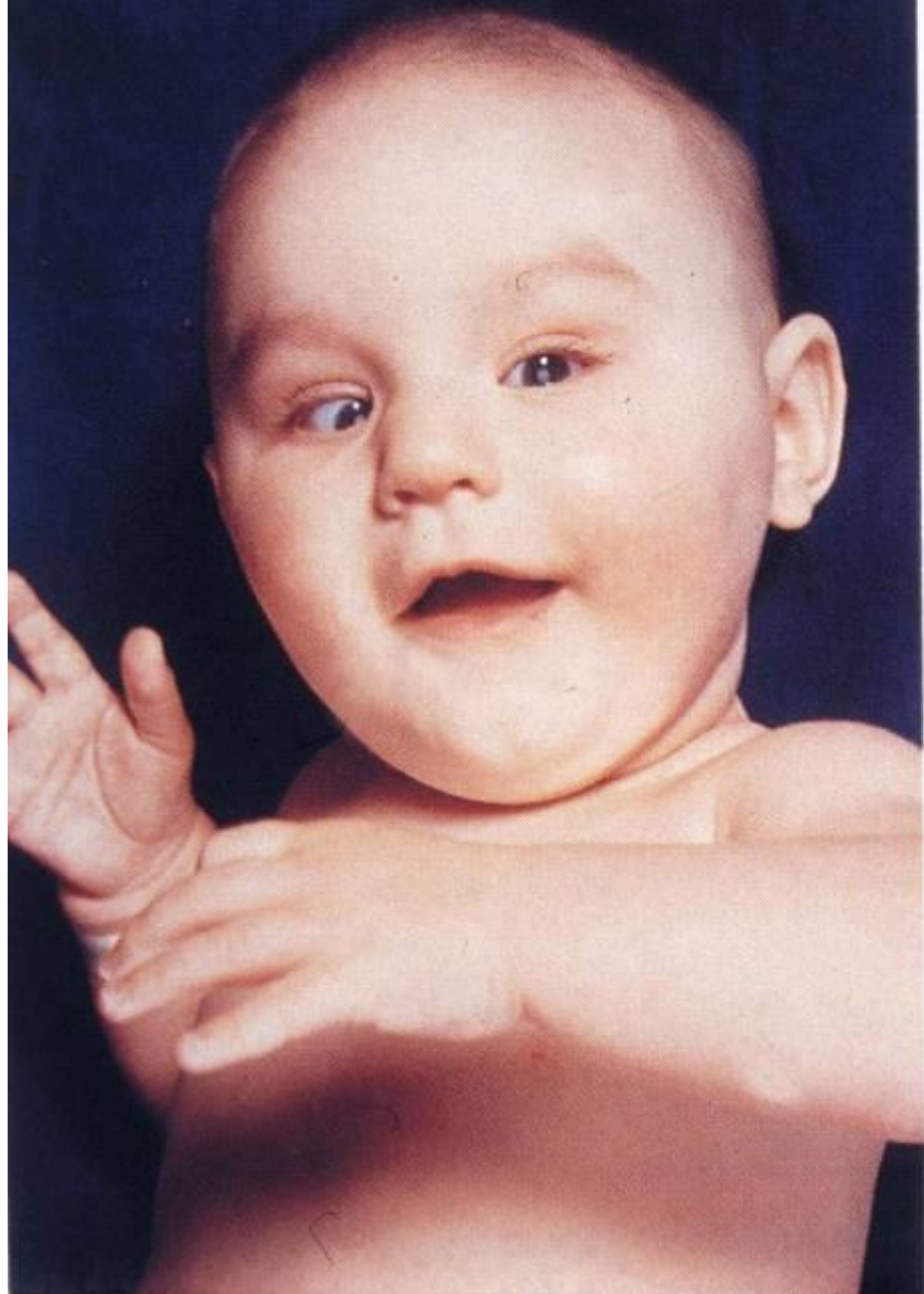

# Porodní poranění 1/2

Ohrožuje více plody nezralé, které se rodí předčasně a často i překotně

## ◆ při poloze hlavičkou:

- kefalhematom – subperiostální krvácení - obvykle se vstřebá bez následků
- subaponeurotické krvácení – přesahuje rozsah jednotlivých kostí
- významné jsou zlomeniny lebních kostí (klešťové porody) a intrakraniální krvácení – na něm se podílí i asfyxie
- zlomenina klíční kosti



Kefal  
haema-  
toma  
ext.

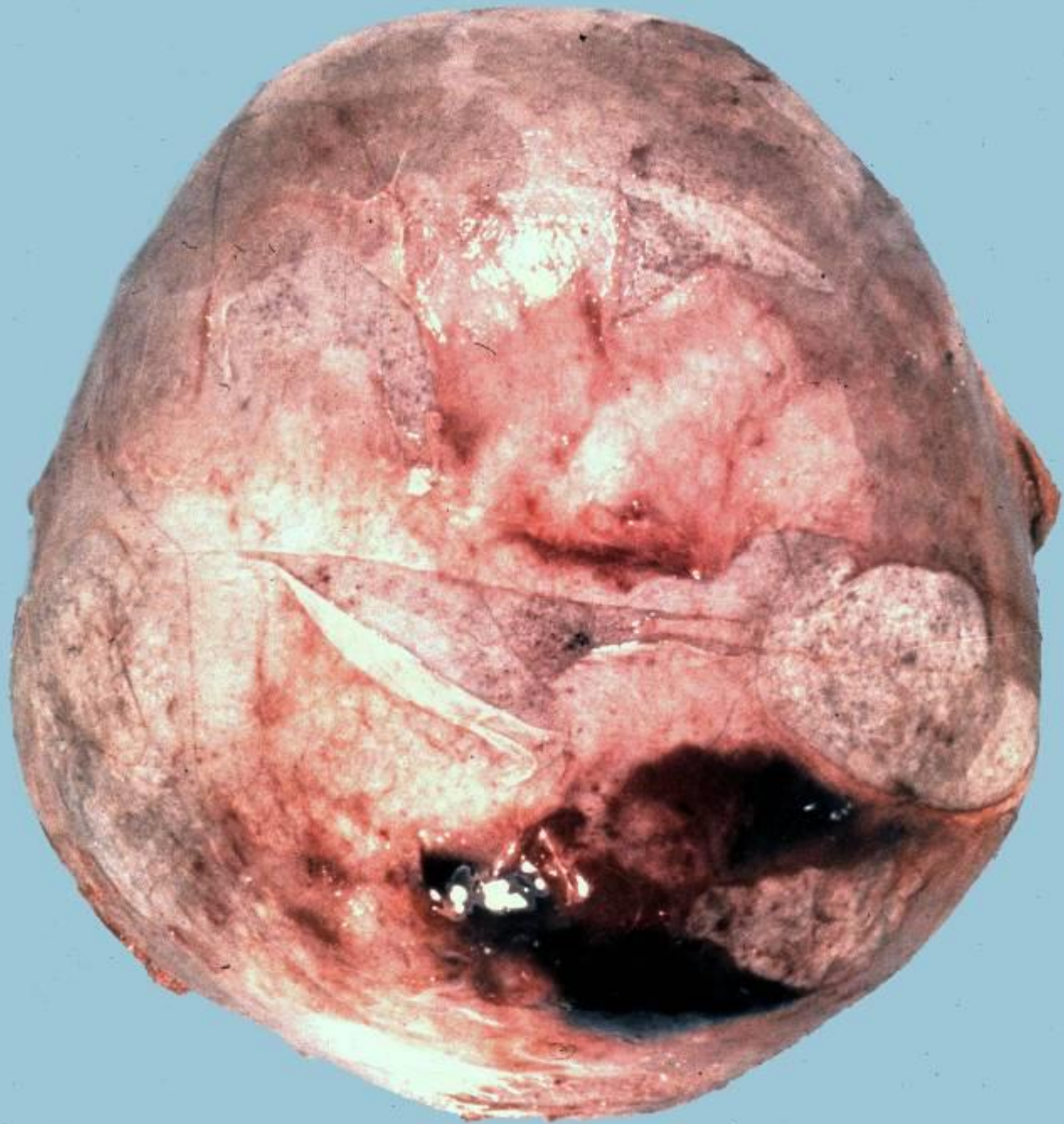

Subaponeurotický  
hematom



# Porodní poranění 2/2

Ohrožuje více plody nezralé, které se rodí předčasně a často i překotně

## ◆ při poloze koncem pánevním:

- hematom v sakrální krajině - obvykle se vstřebá bez následků
- natržení svalů a krvácení do nich
- krvácení do orgánů ( jater)

# Nedonošený novorozenec

- ◆ porod dříve než v 36. týdnu
- ◆ nezralé tkáně – zejm. plíce nedostatek surfaktantu snižujícího povrchové napětí – nutnost aplikace kyslíku
- ◆ komplikace: zhoršený zrak, plicní atelektáza a infekce, perforace střeva, periventrikulární krvácení...
- ◆ bronchopulmonální dysplazie – vzniká vlivem nezralosti plic s dlouhodobou ventilací a aplikací kyslíku – vzniká intersticiální fibróza, ložiskový kolaps, emfyzém

# Rizikový novorozenec

- ◆ **nedonošený** – nezralé tkáně a následné komplikace
- ◆ **hypotrofický** – donošený avšak s nízkou porodní hmotností – **méně než 2500g**
  - poruchy na straně plodu – vrozené anomálie, infekce
  - v úrovni placenty – malformace cév, snížený průtok krve, infarkty, infekce
  - na straně matky : infekce, drogy, podvýživa, věk, léky.....
- ◆ **obrovský plod** – zejm. u matek s nekorigovaným diabetem – plod může vážit i 7kg, má hyperplazii inzulínového aparátu a metabolické poruchy, zejm. hyperglykémii

# Těhotenská toxikóza (gestóza)

- ◆ většinou v posledním trimestru:
    - hypertenze
    - proteinurie
    - edémy
    - křeče – **eklampsie**
    - syndrom diseminované intravaskulární koagulace – šok
    - pokud nezahubí, ustane spontánně do dvou týdnů po porodu
- preeklampsie

# Asfyxie plodu

- ◆ intrauterinní v důsledku vaskulárních změn placenty, popř. těhotenské gestózy
  - předčasné dýchací pohyby a aspirace plodové vody – bronchopneumonie
  - periventrikulární a subarachnoideální krvácení
- ◆ protrahovaný porod s předčasným odlučováním lůžka
- ◆ poporodní asfyxie – nedonošení – nezralé plíce

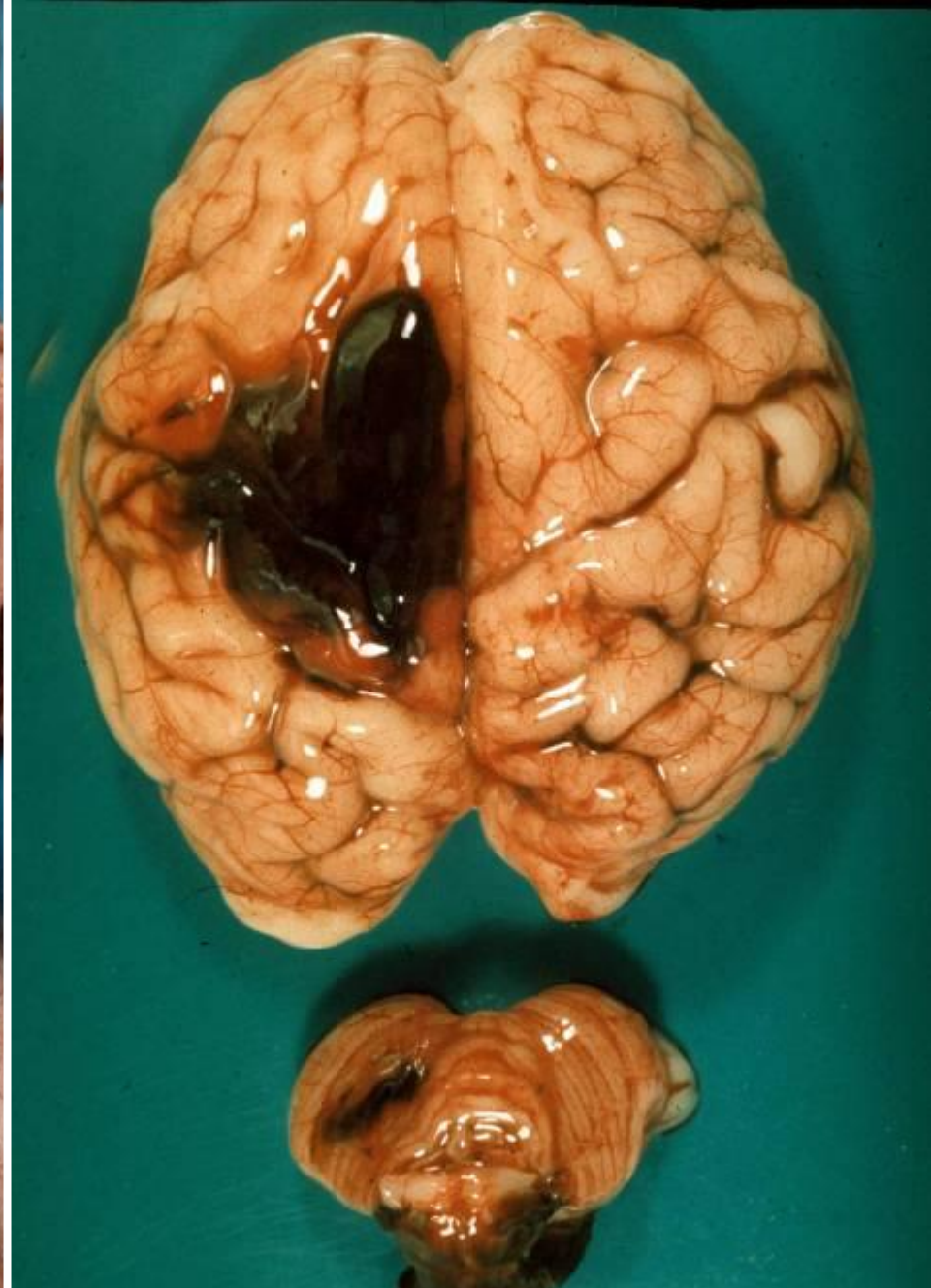

Haematoma subarachnoidale hypoxicum

# Haemorrhagiaie subependymales

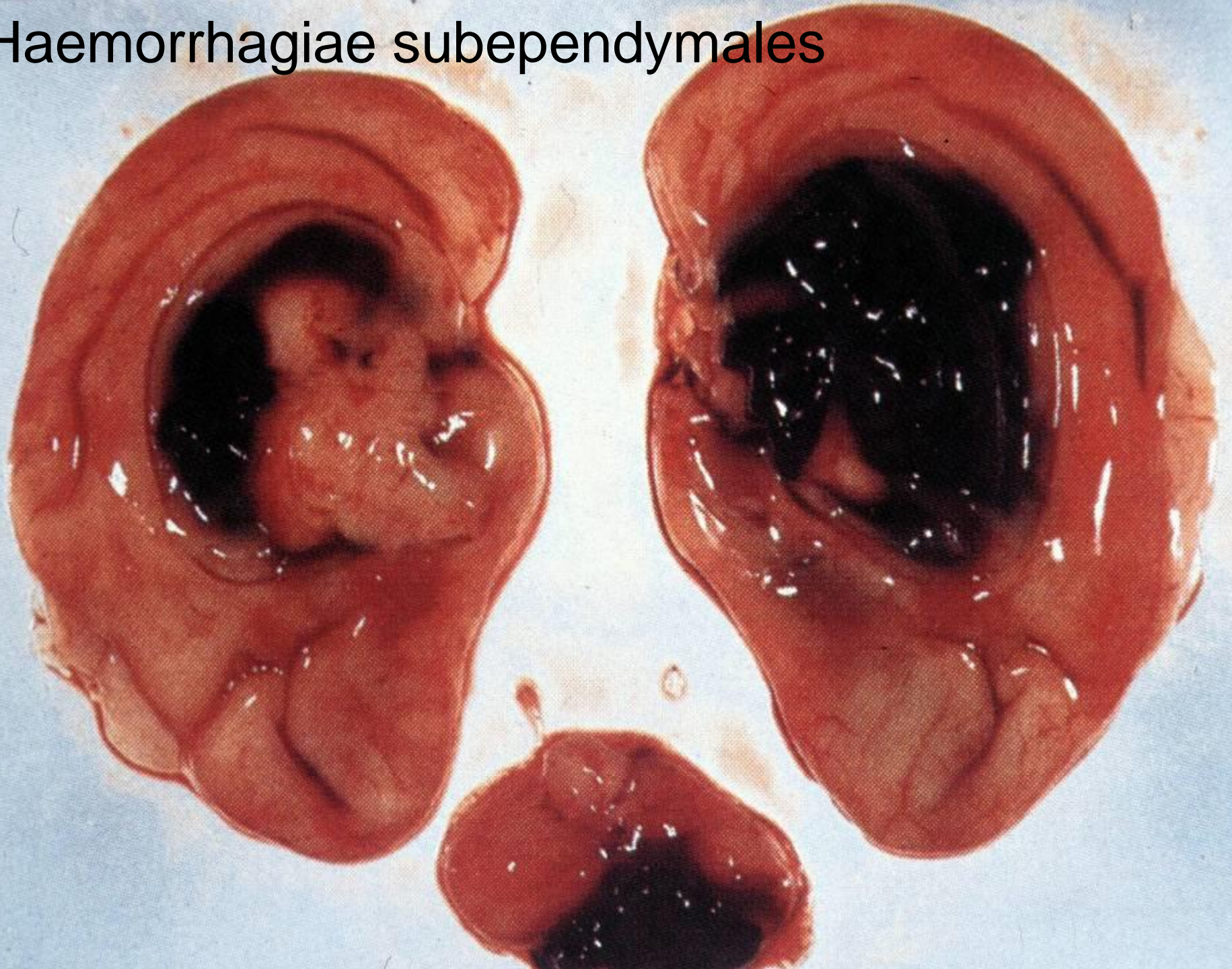

# Infekce plodu a novorozence

- ◆ v období embryogeneze – často abortivní (např. spalničky, rubella, syfilis...)
- ◆ v období fetálním – poškození orgánů (např. listerióza, toxoplasmóza, syfilis... )
- ◆ v období porodu (např. gonorea – konjunktivitis, herpes – encefalitis...aspirační pneumonie )
- ◆ poporodní – nosokomiální, u rizikových novorozenců



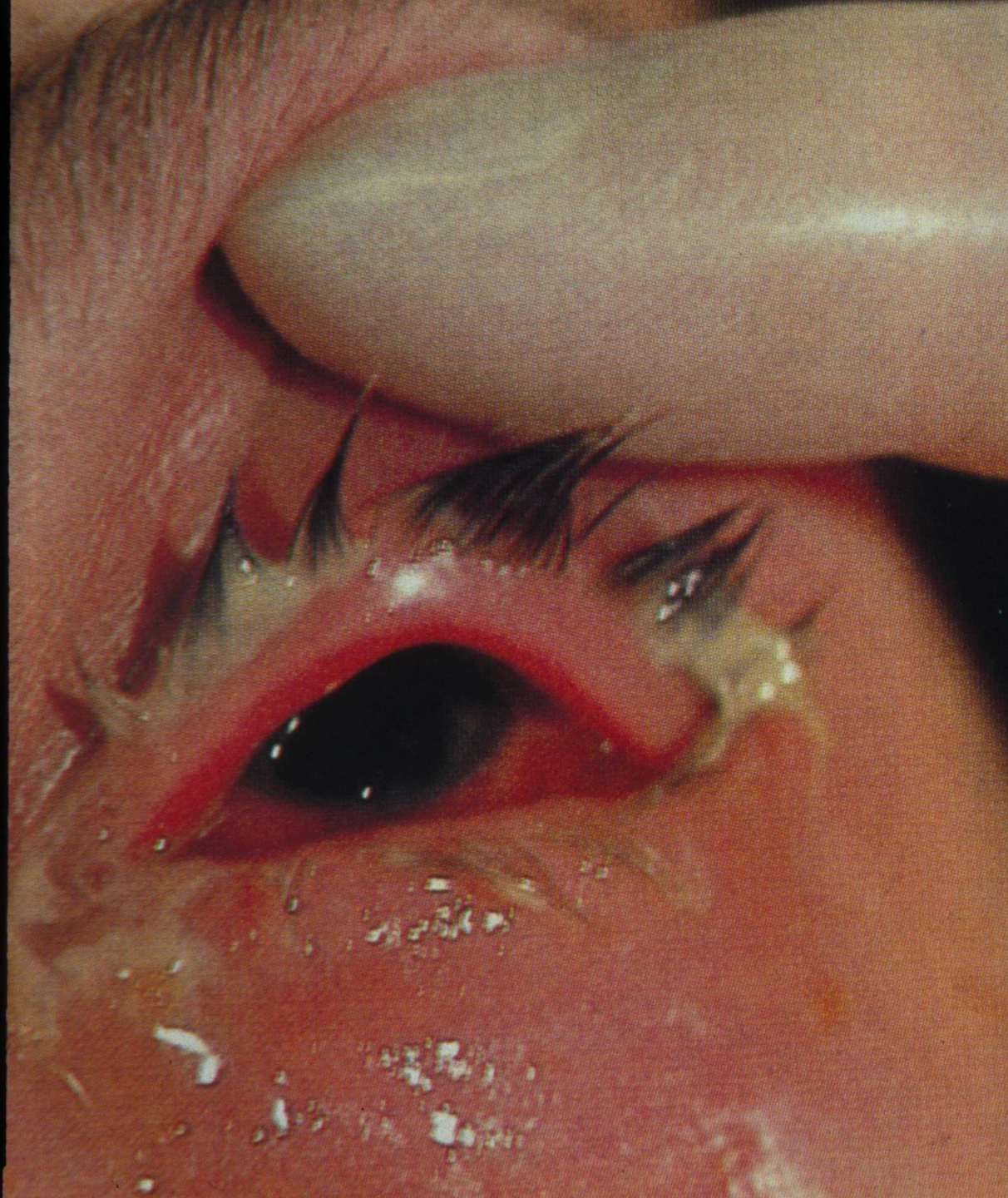

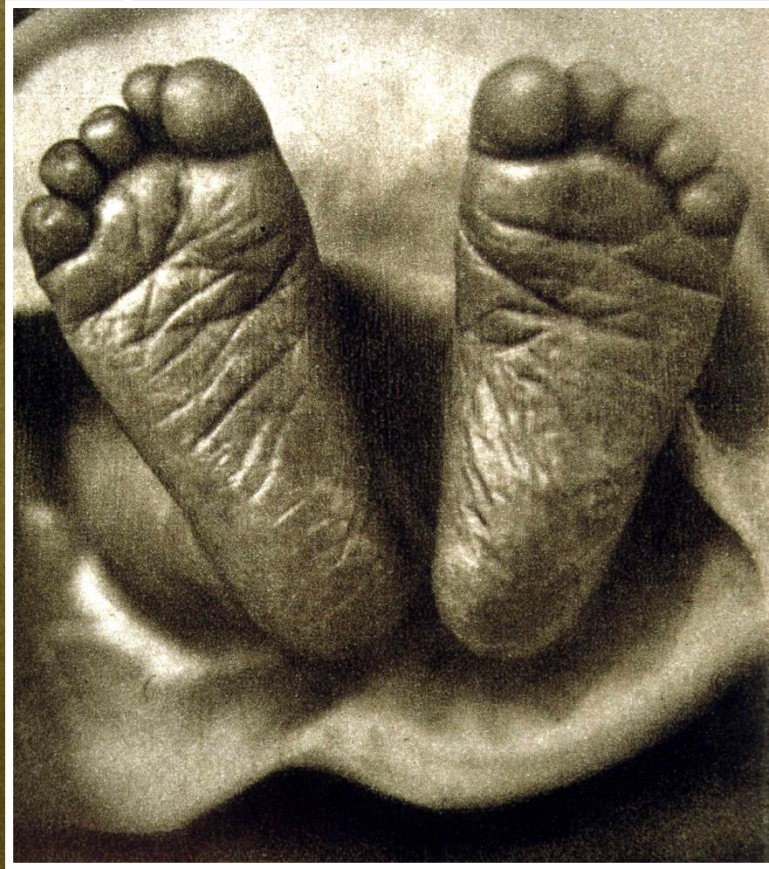

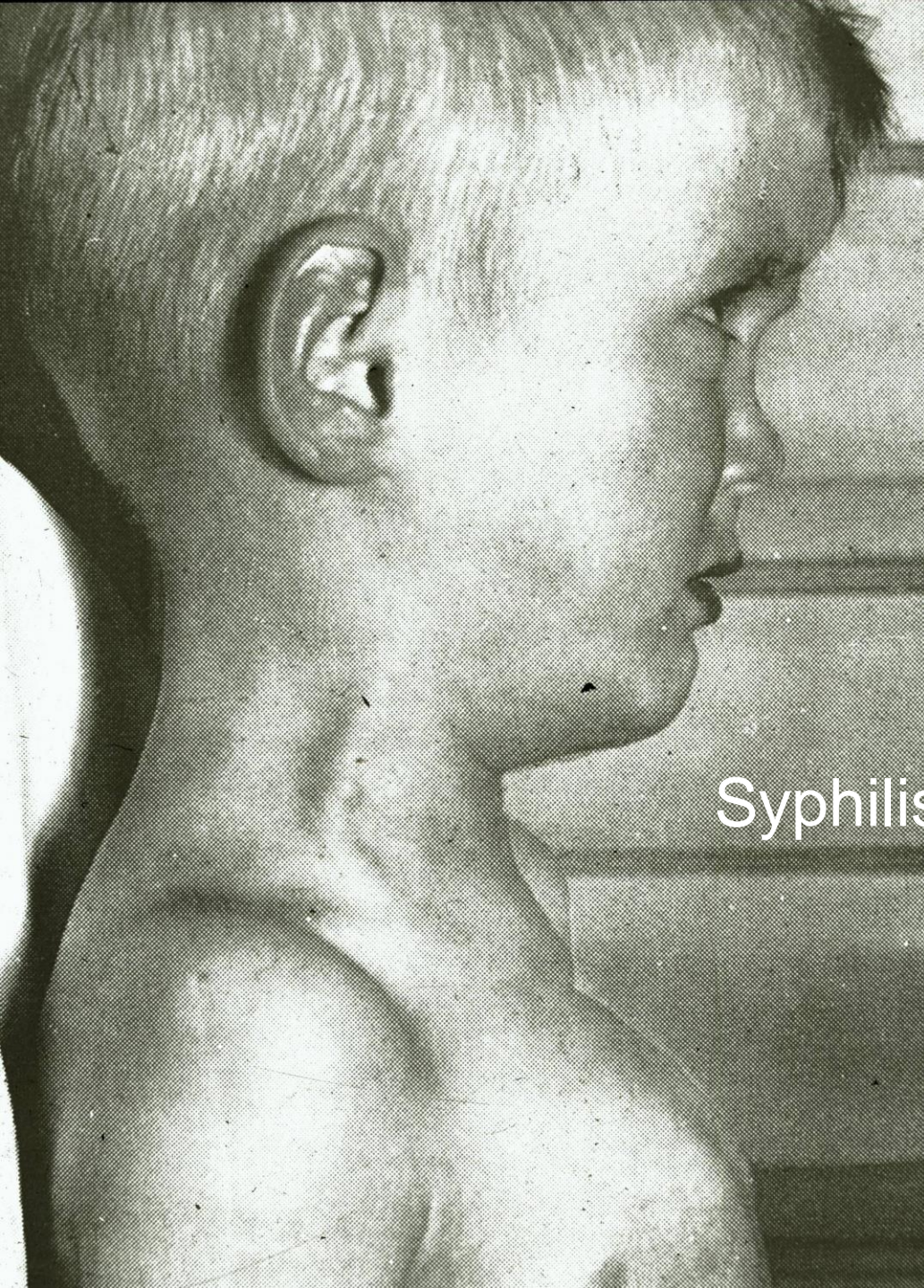

Syphilis congenita tarda



Meningitis purulenta

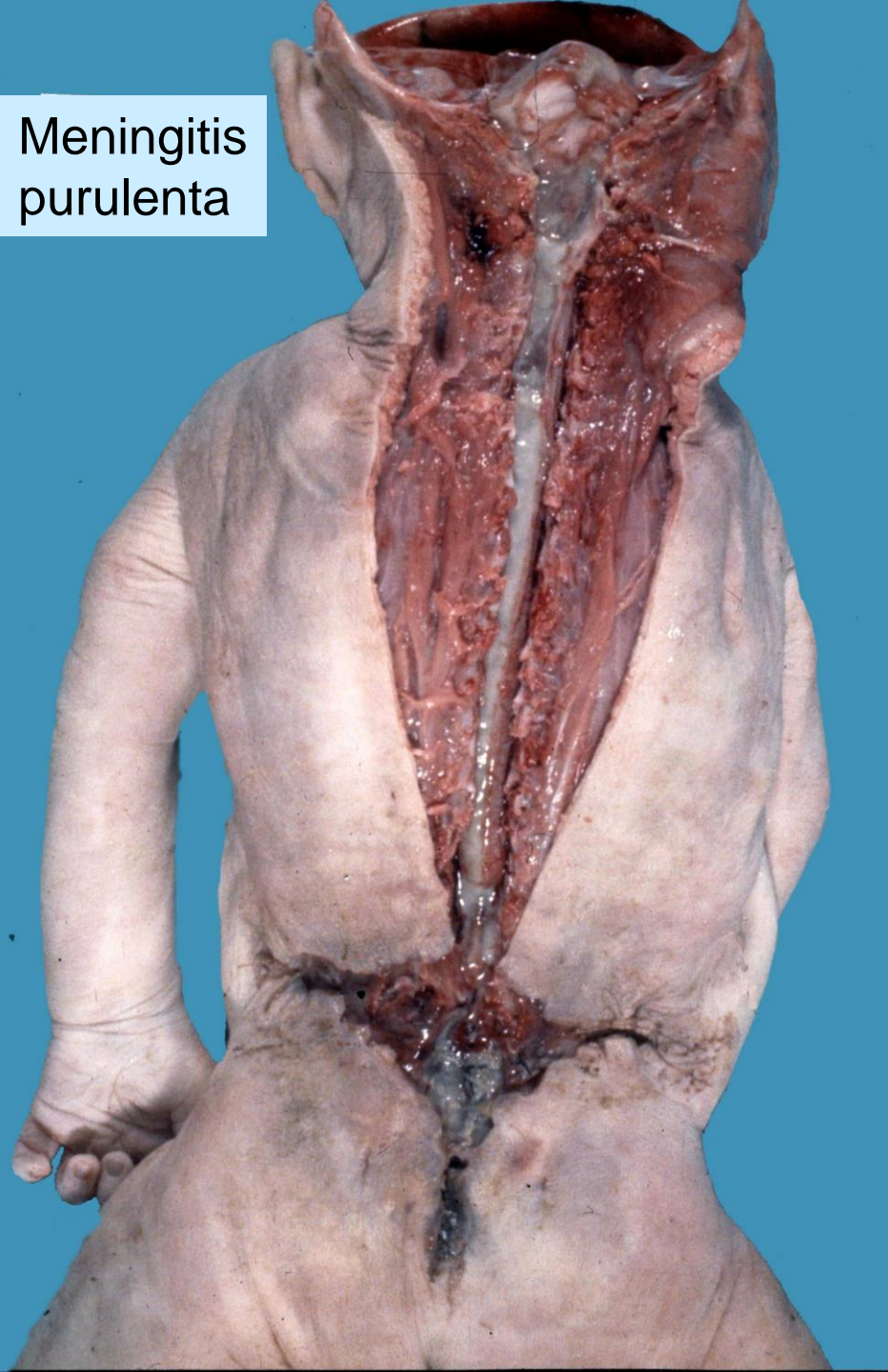

CSF

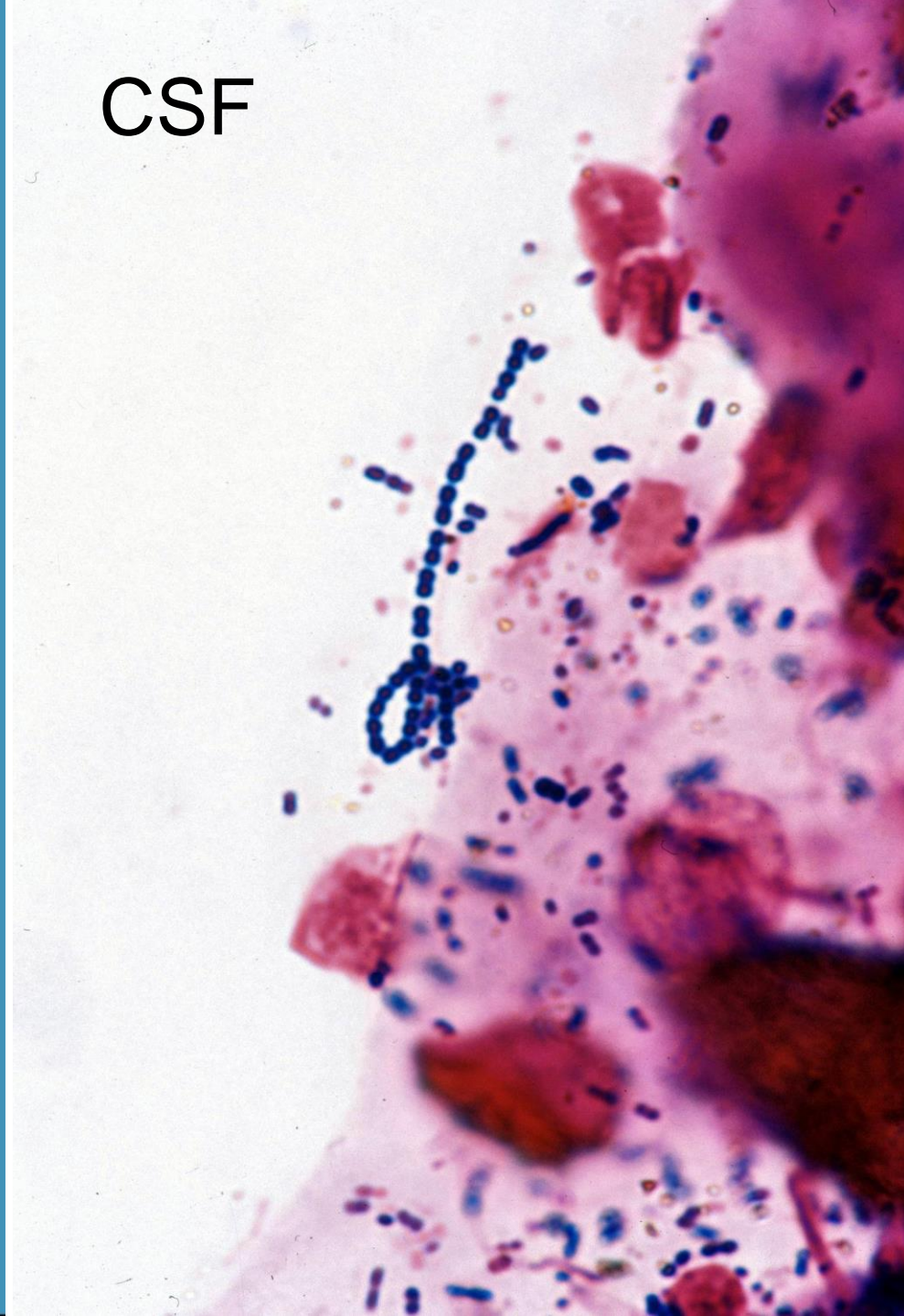

# Toxoplasmosis cerebri

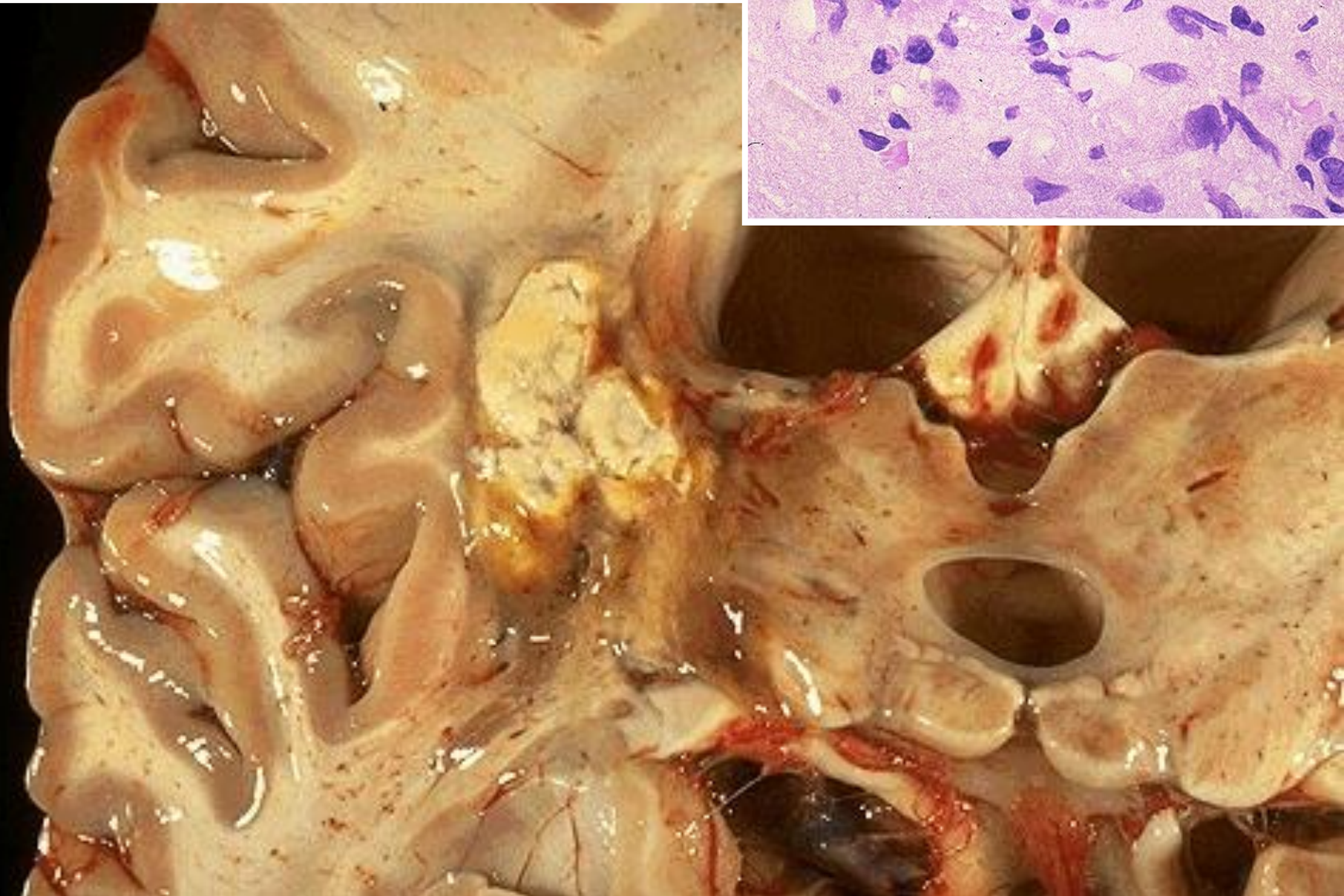
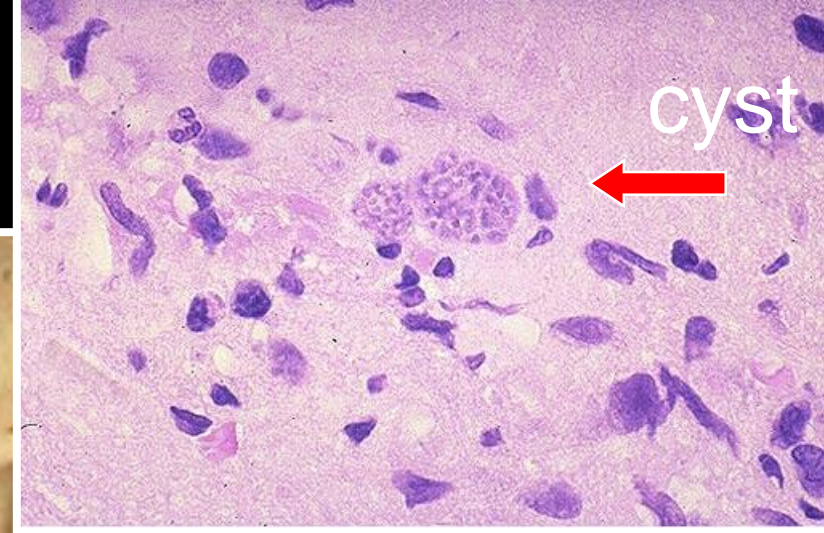

# ZIKA virus

z čeledi Flaviviridae  
– přenašeč komár  
egyptský



horečka  
bolesti hlavy, kloubů

**MIKROCEFALIE**  
plodu



