

Gastrointestinální trakt I.část

MUDr. Bártová

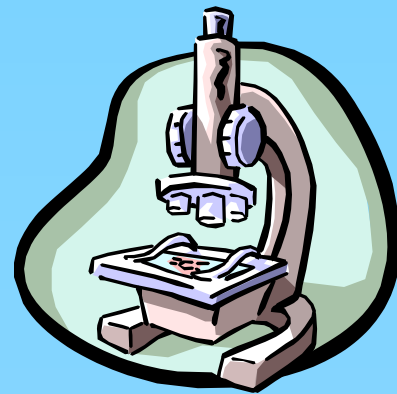

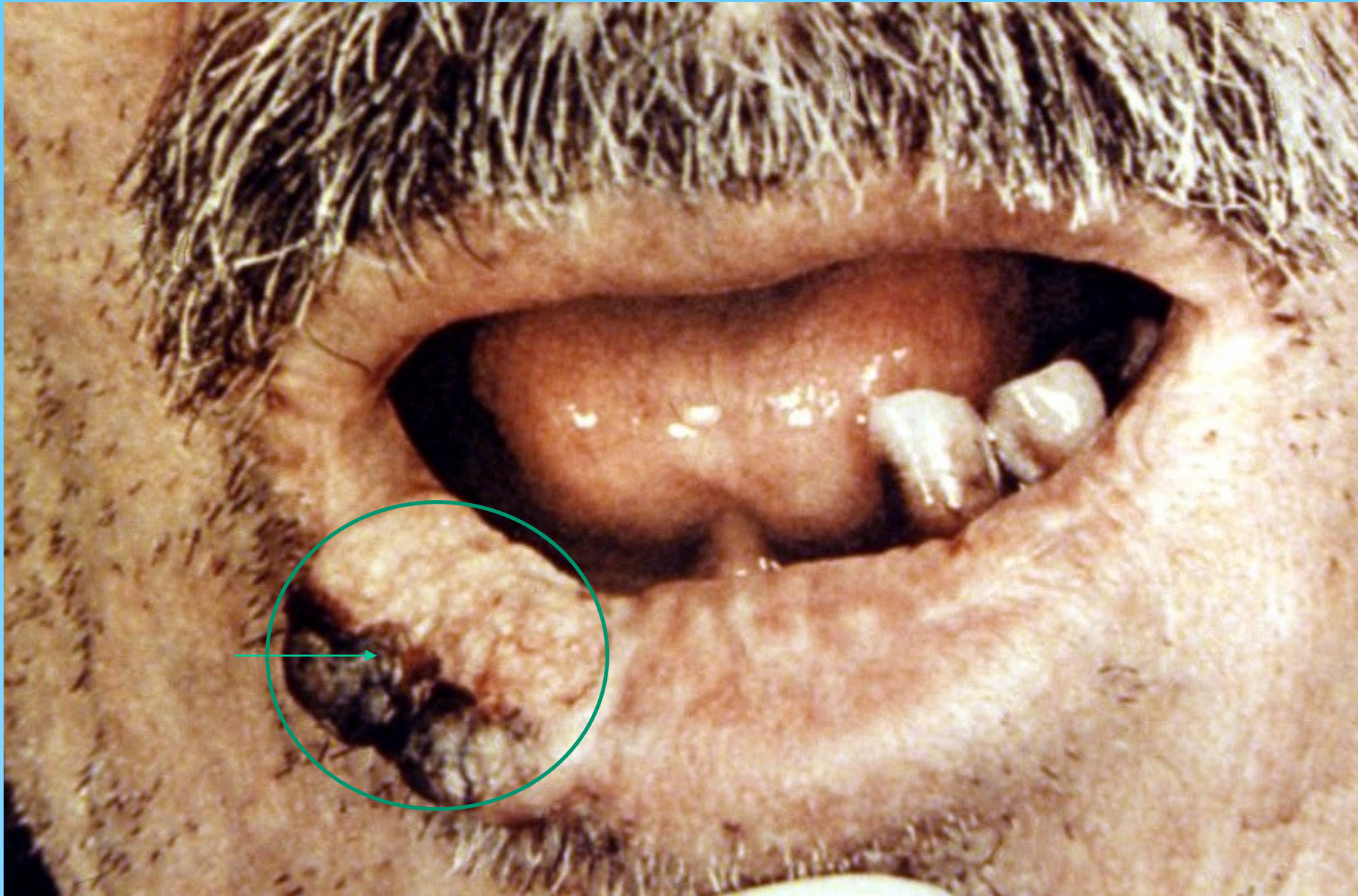

Karcinom rtu

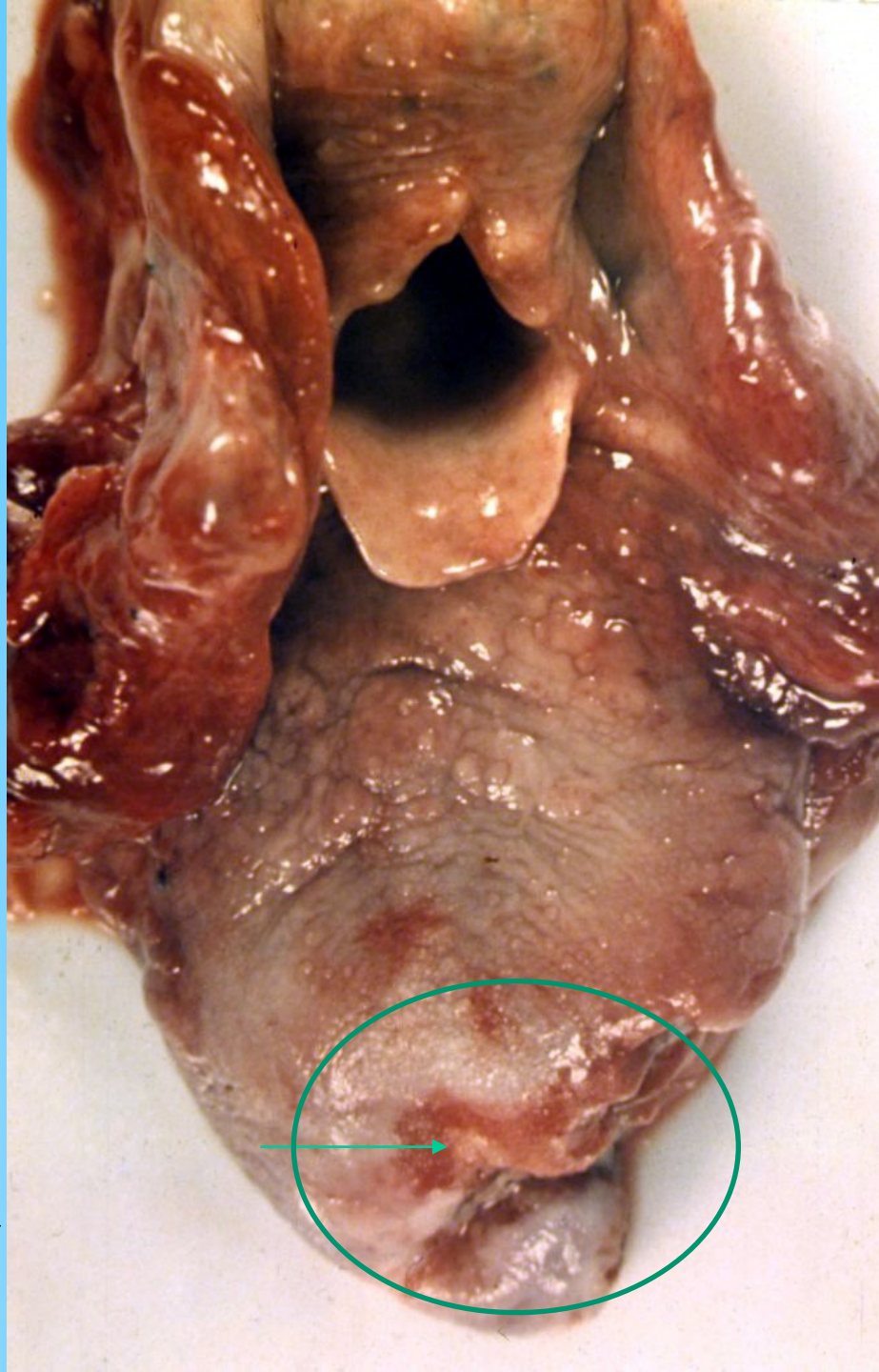

Karcinom jazyka

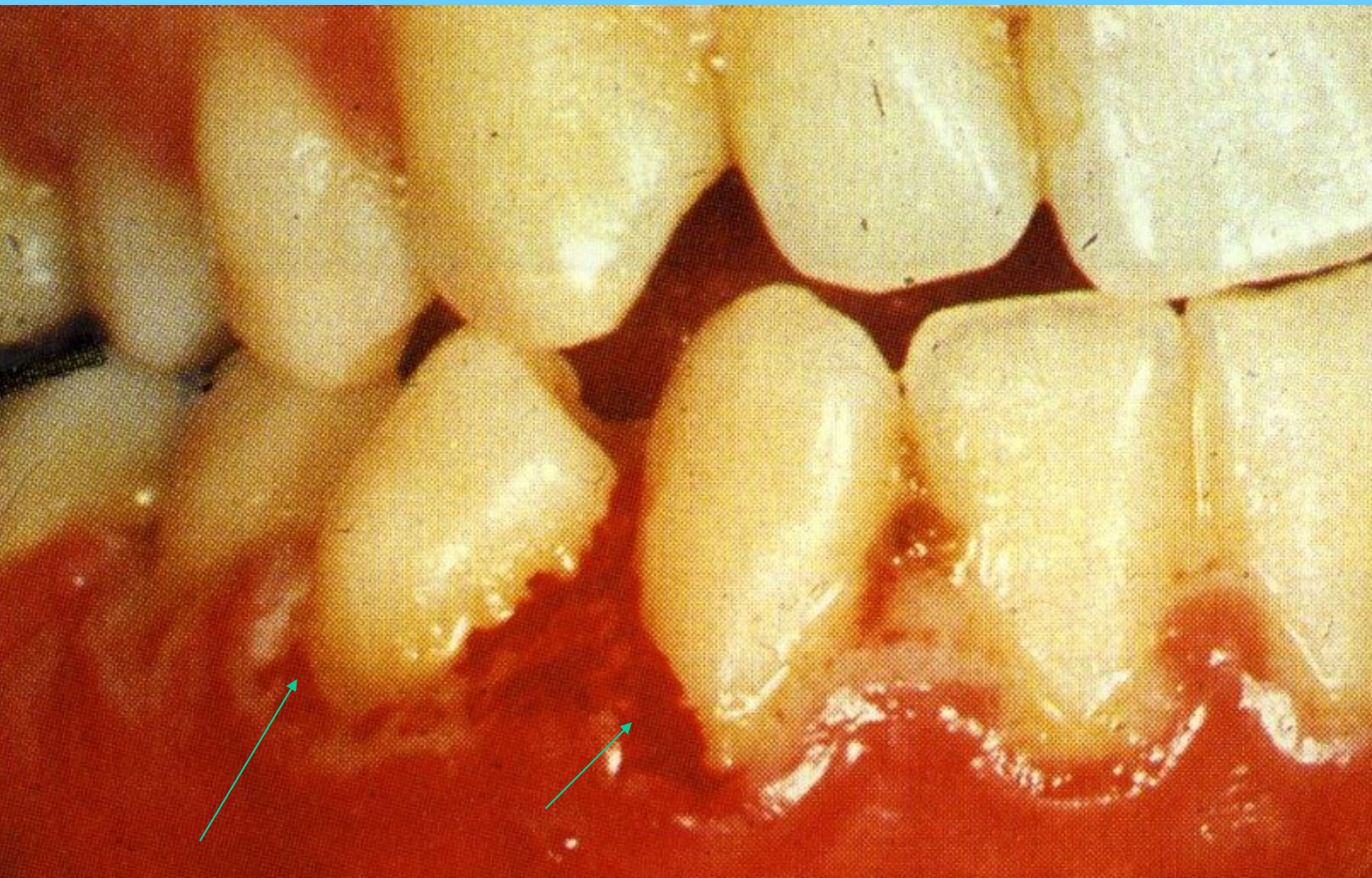

Gingivitis- paradentóza

Periapikální absces

(zubní váček)

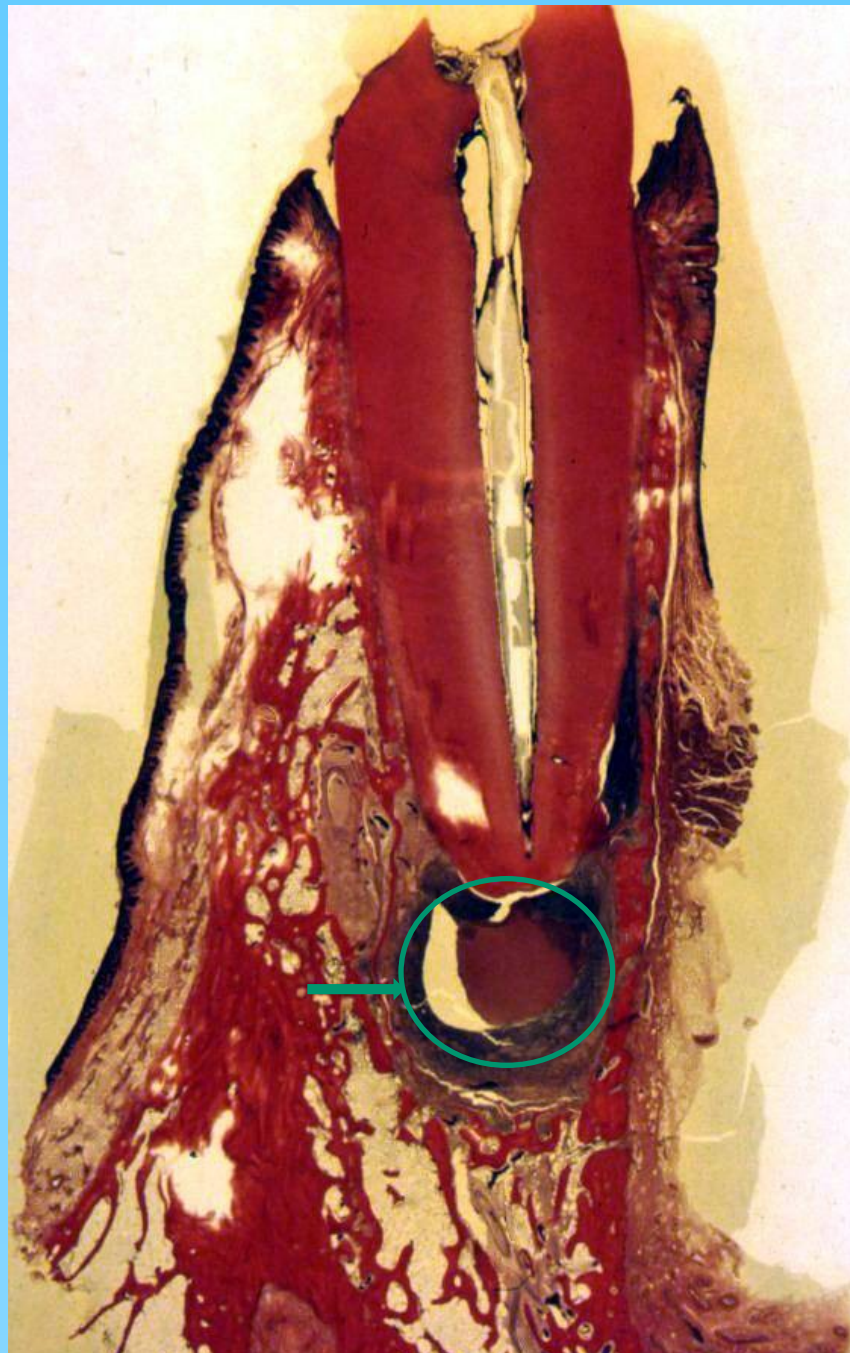

Nemoci jícnu

a) Psychogenní podklad



Dysfagie – pálení žáhy (ruminace)

b) Organický podklad



**Stenózy – pozánětlivé (c.těl)
nádorové
vředy**

Ulcerózní ezofagitis

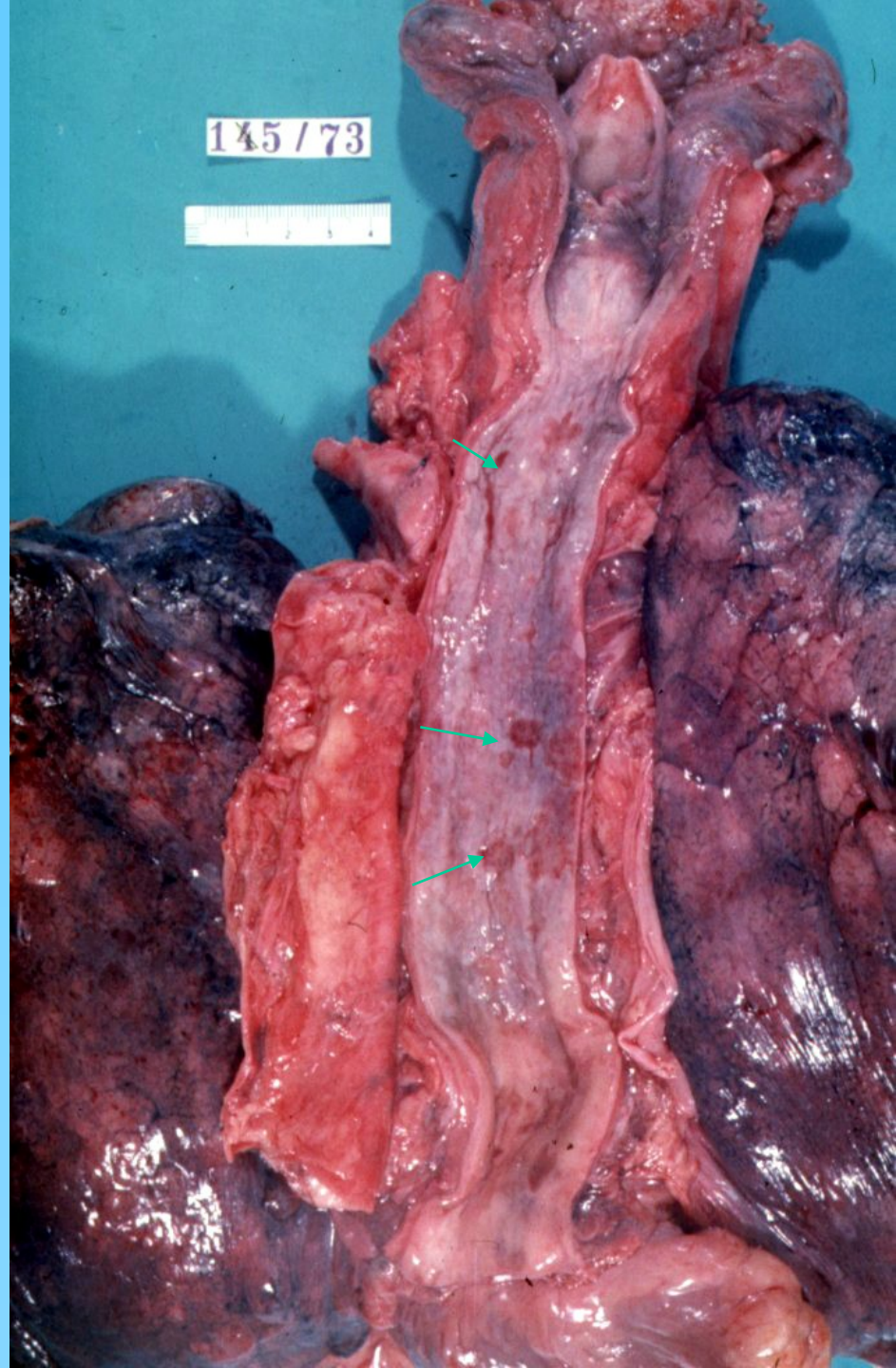



Jícen - mykotická.ezofagitis - detail

1
2
3
4
5
6
7
ÚP I, LF a VFN Praha

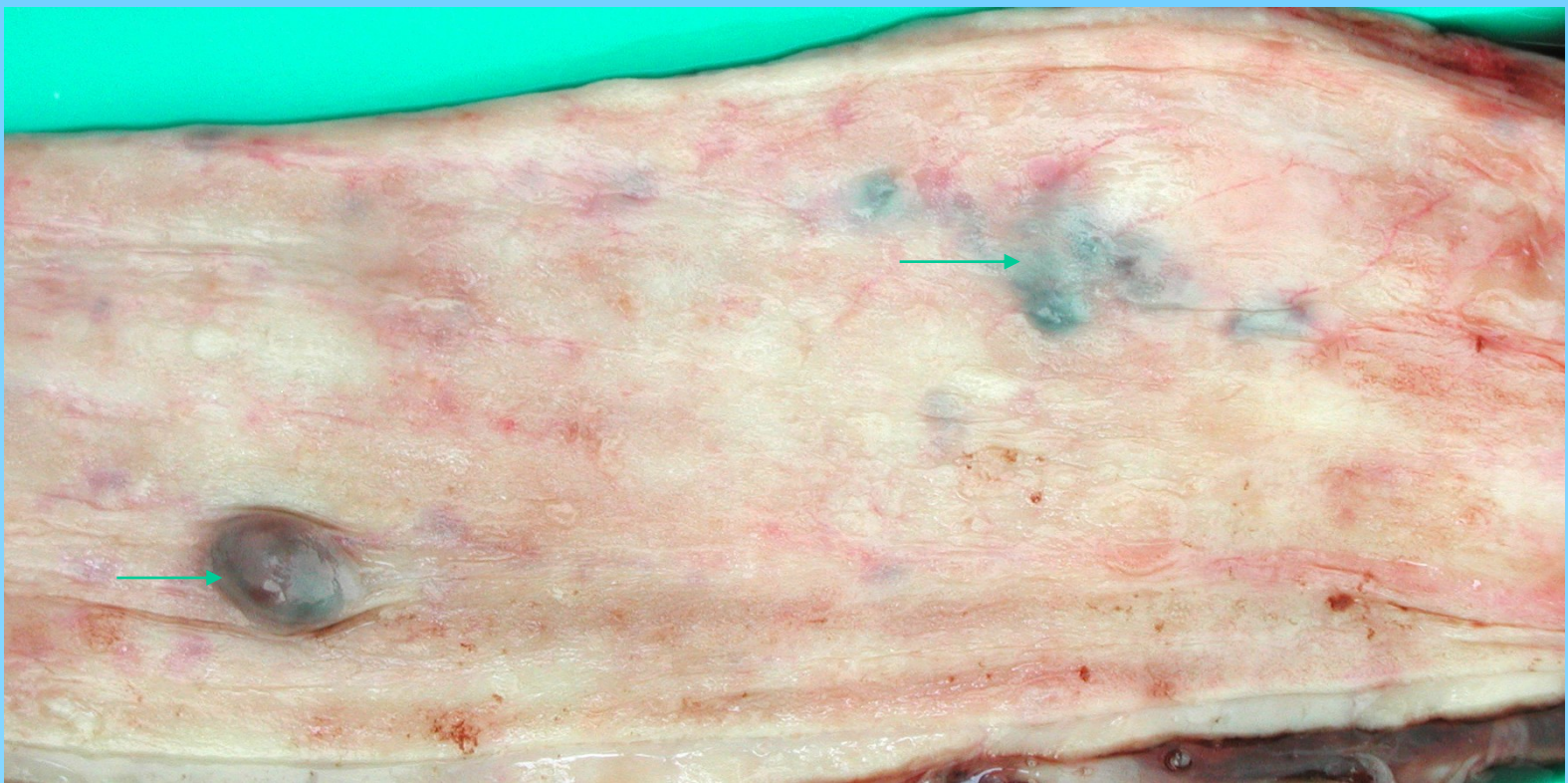

žícnové
varixy

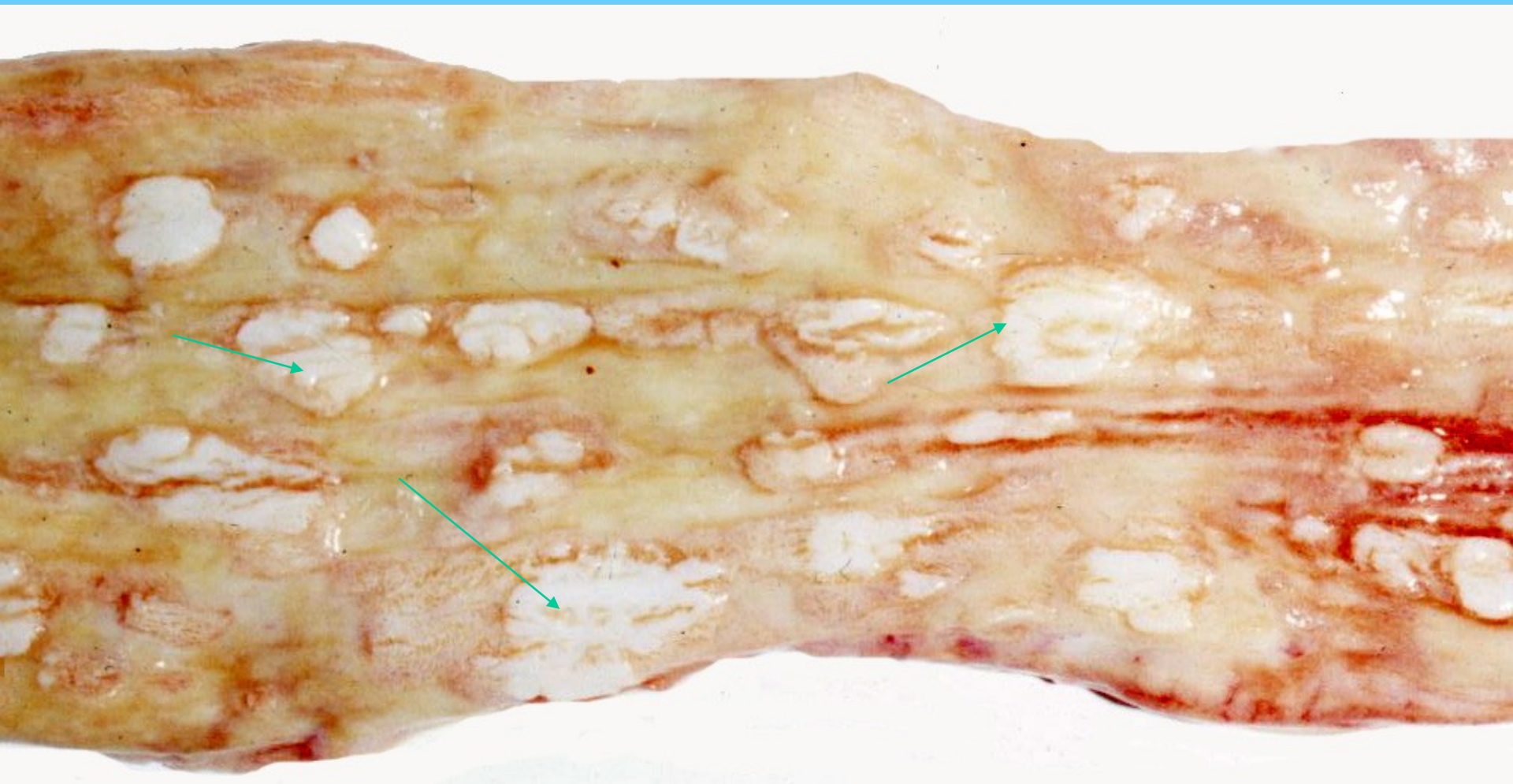

Leukoplakie jícnu

Ulcerózní karcinom
jícnu

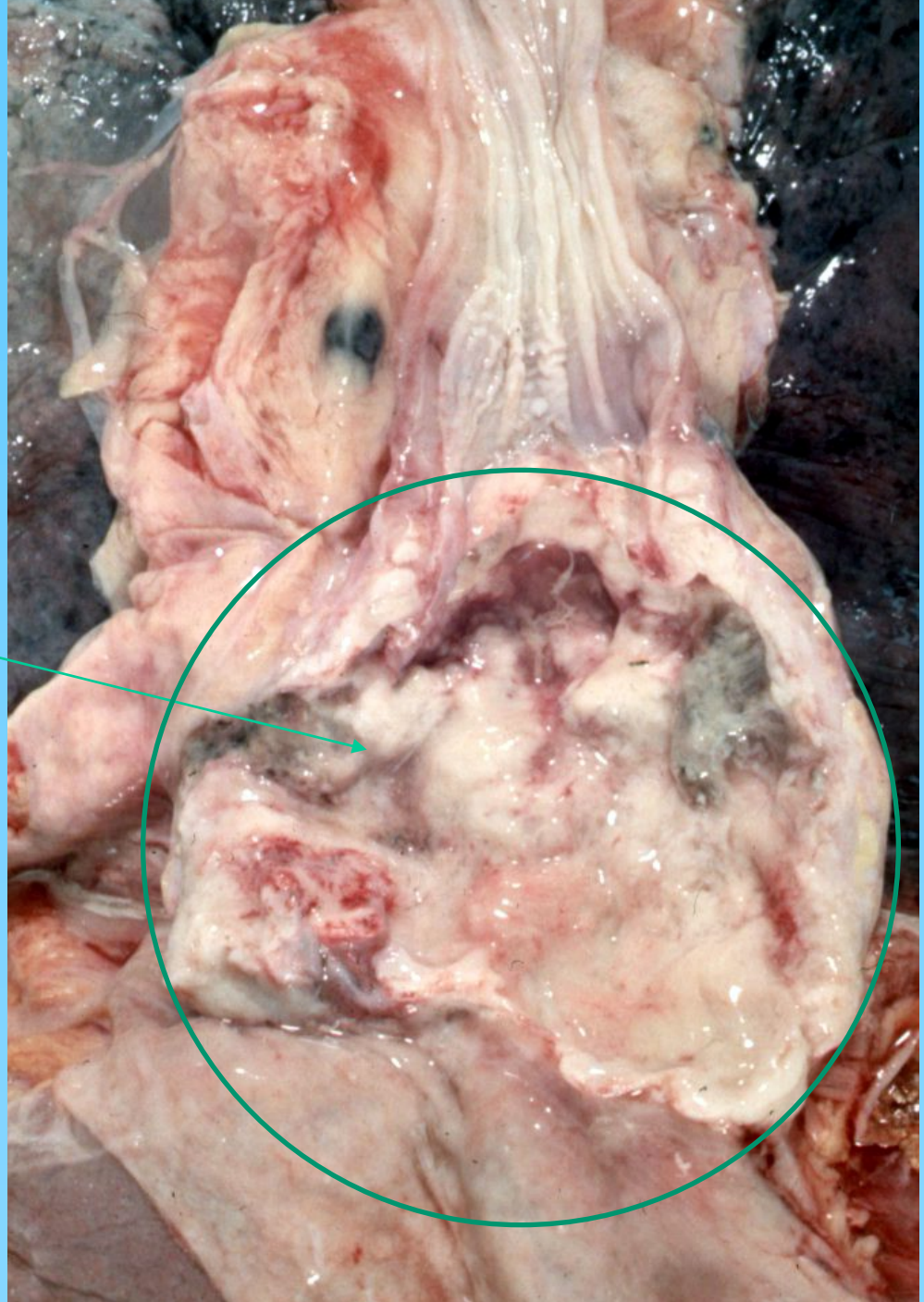

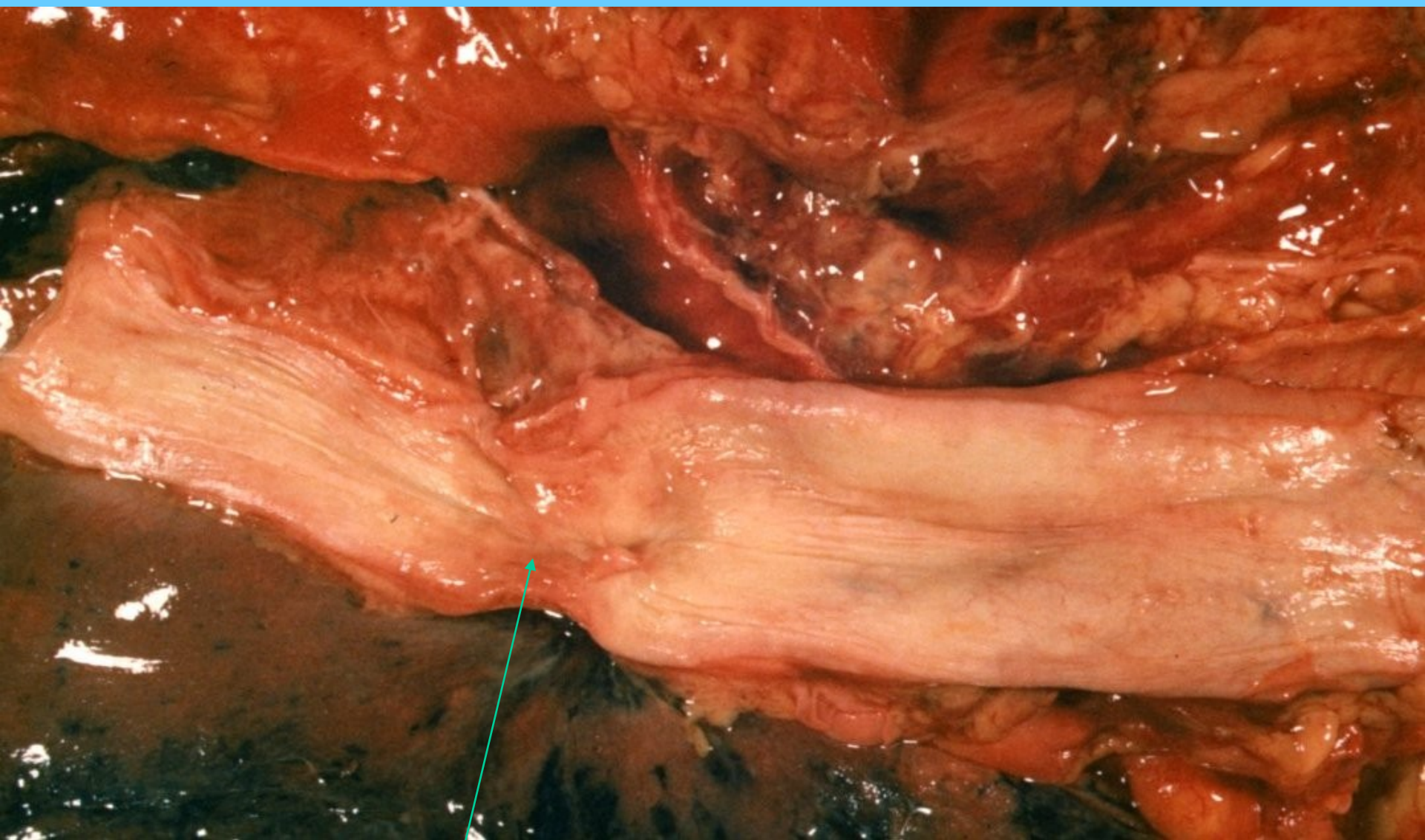

Skirhotický karcinom jícnu se stenózou

Nemoci žaludku

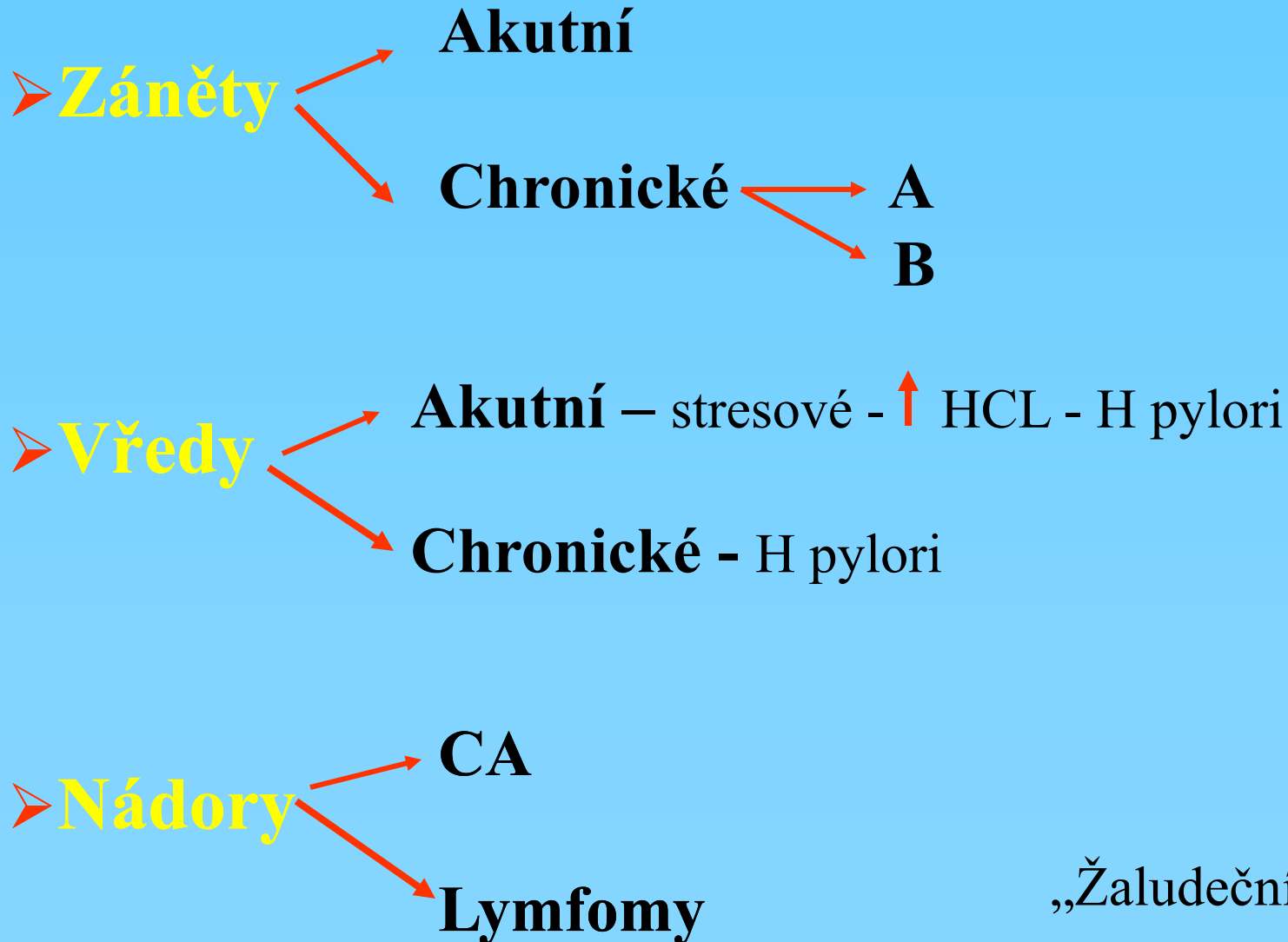

„Žaludeční neuróza“

- Gastroduodenální
vředy

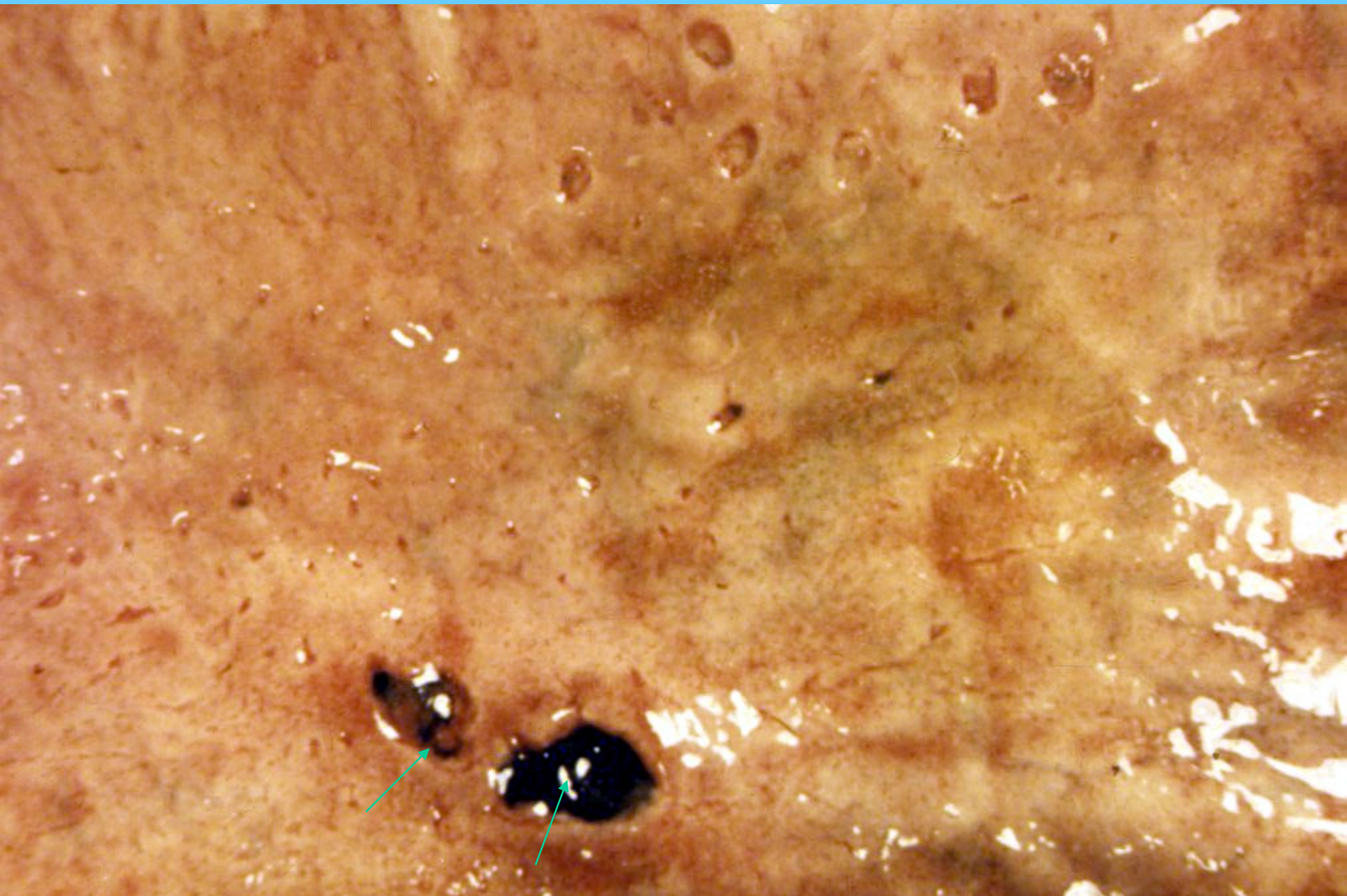

Dva akutní žaludeční vředy a četné eroze

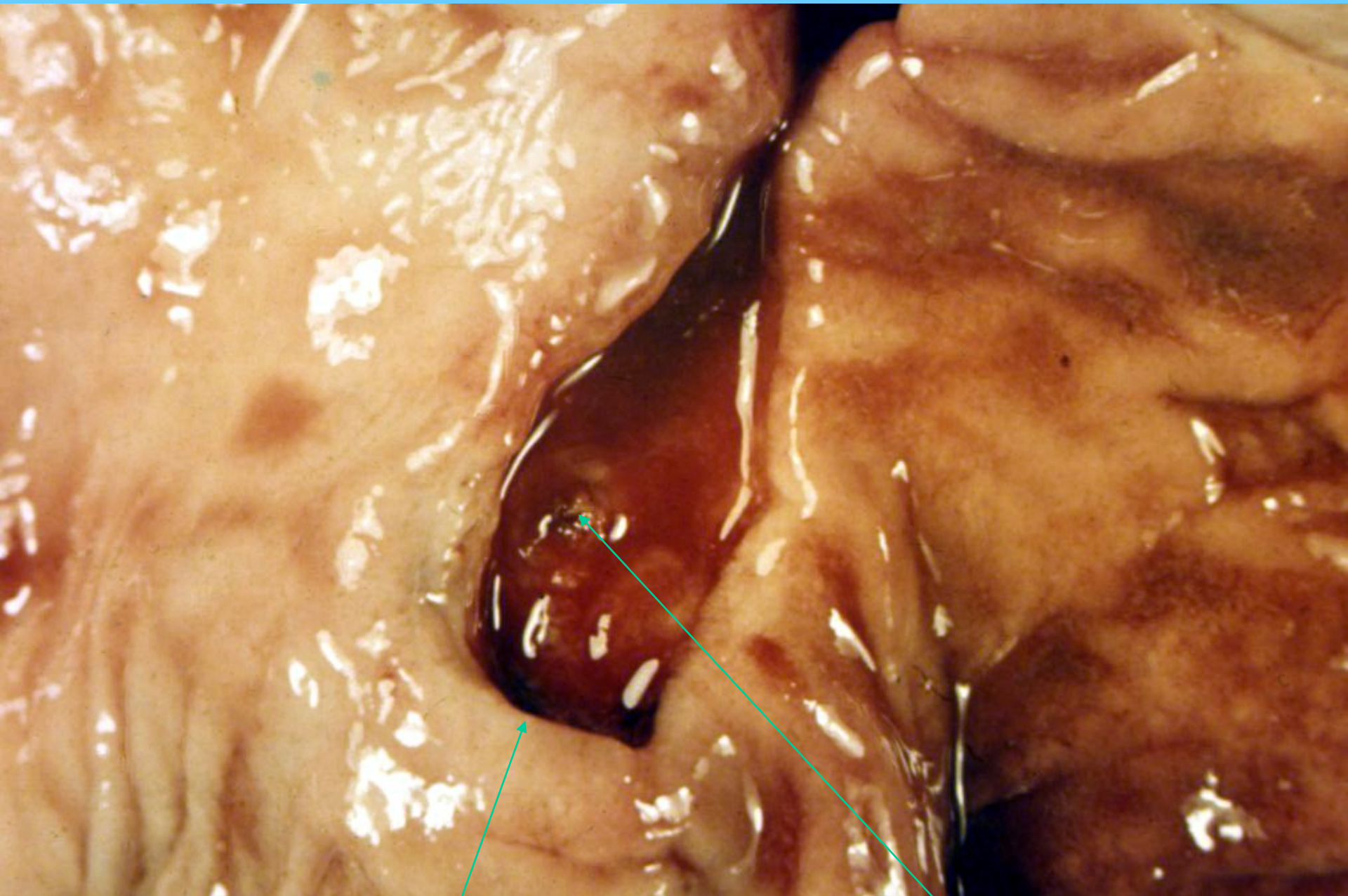

Chronický žaludeční vřed s arrodovanou krvácející cévou ve spodině

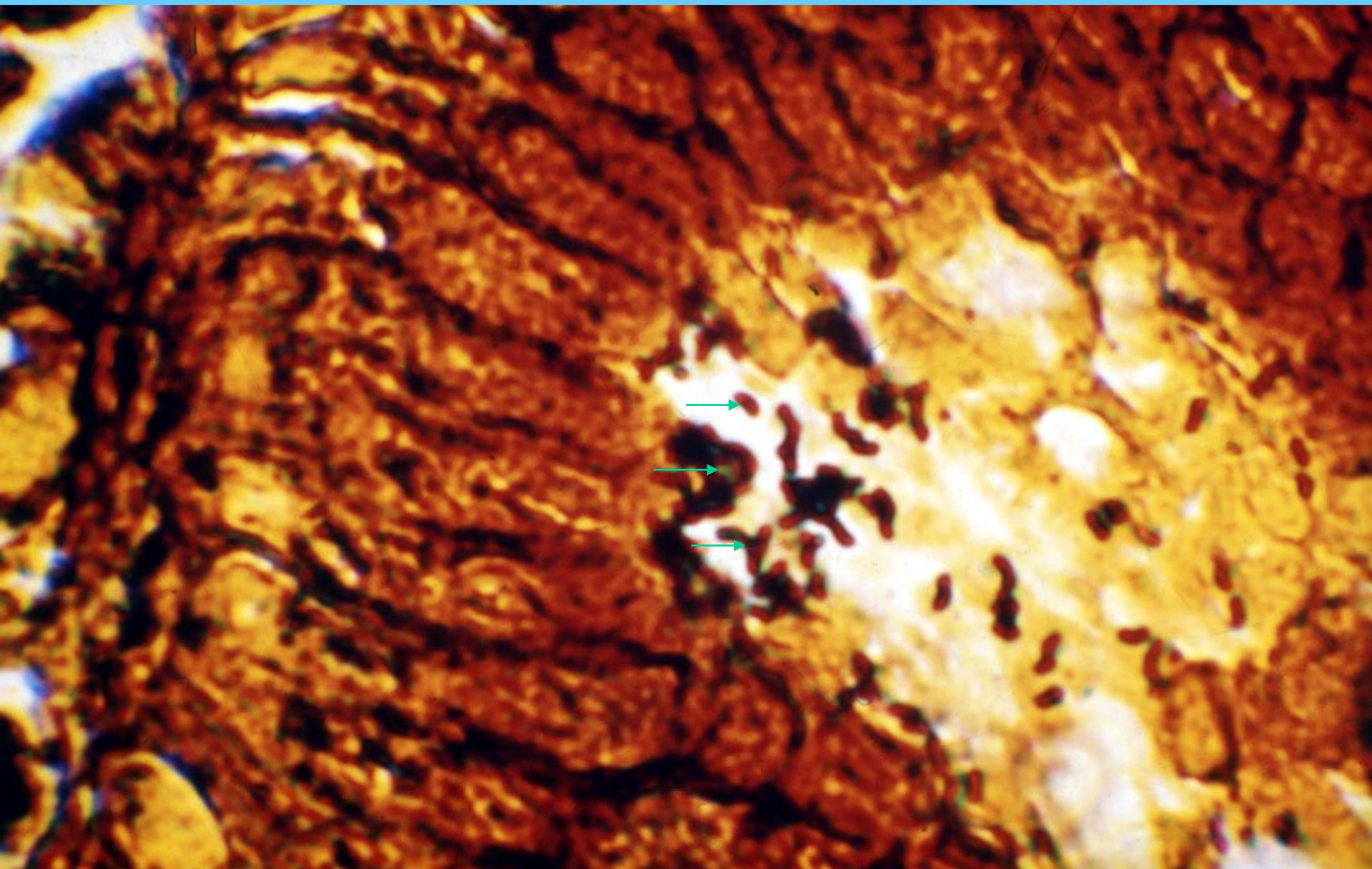

Helicobacter pylori v hleny žlásky (stříbření)

Nádory žaludku

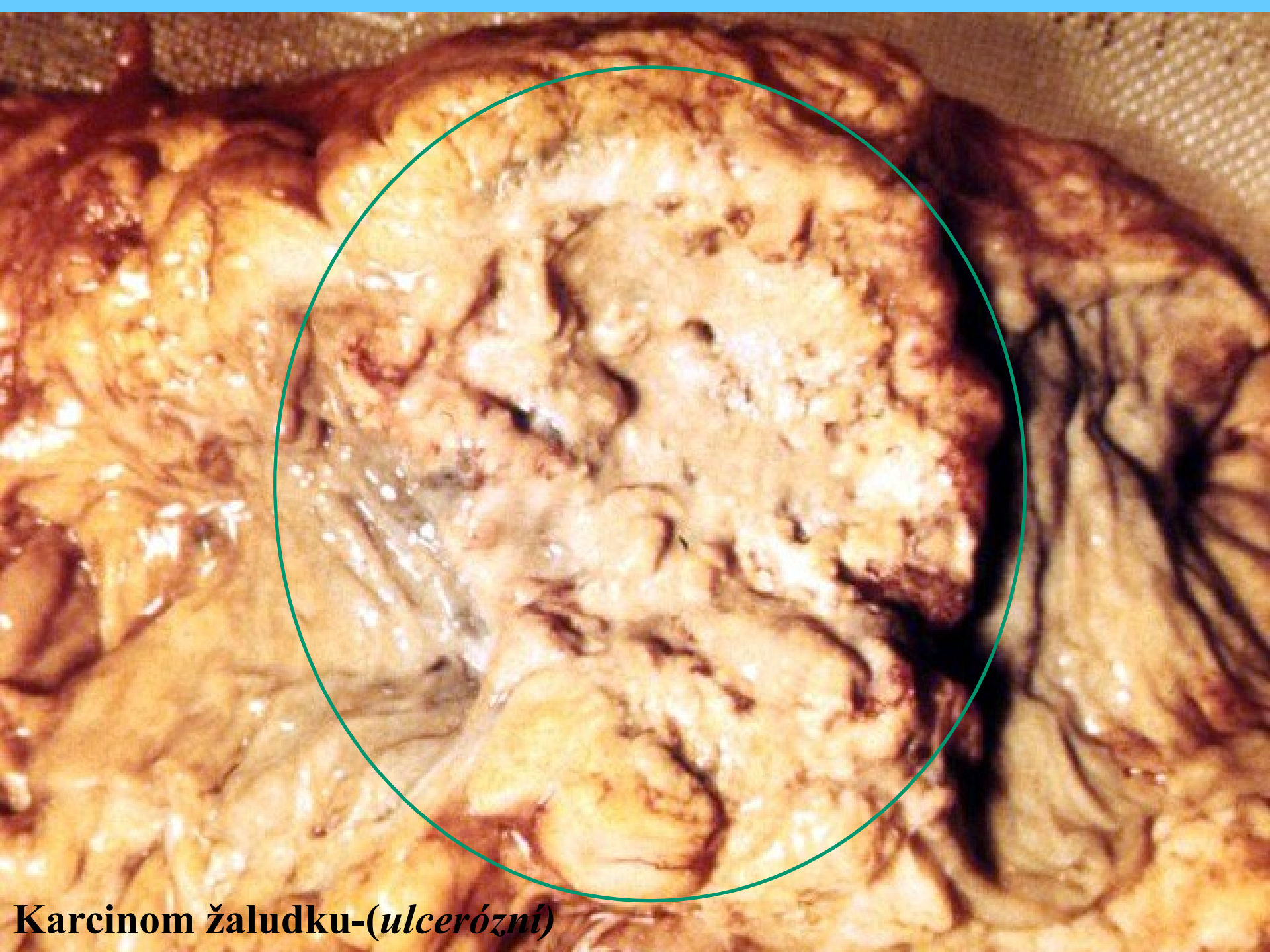

Karcinom žaludku-(*ulcerózní*)

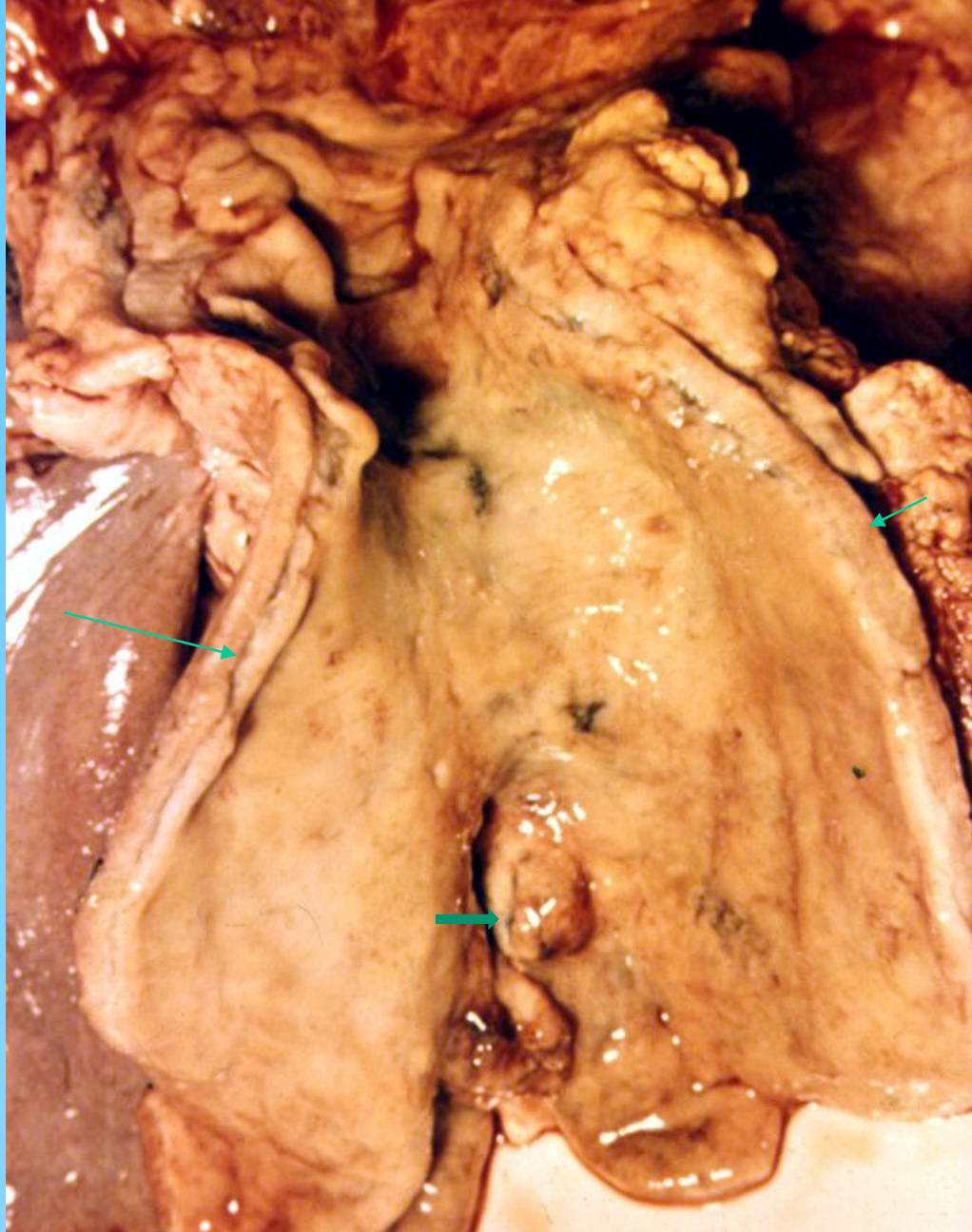



Karcinom žaludku (*polypózní a difuzní skirhus*)



Maligní lymfom žaludku(řez)

Nemoci střev

Záněty 
Akutní –
Chronické – alergie – coeliakie
idiopatické – M.Crohn
ulcerózní kolitis

Nádory 
Benigní - polypy (adenomy)
Maligní-karcinomy,lymfomy,karcinoidy,ostat

Divertikly

Psychogenní – dysmikrobie – „dráždivý tračník“

Poruchy průchodnosti

Záněty

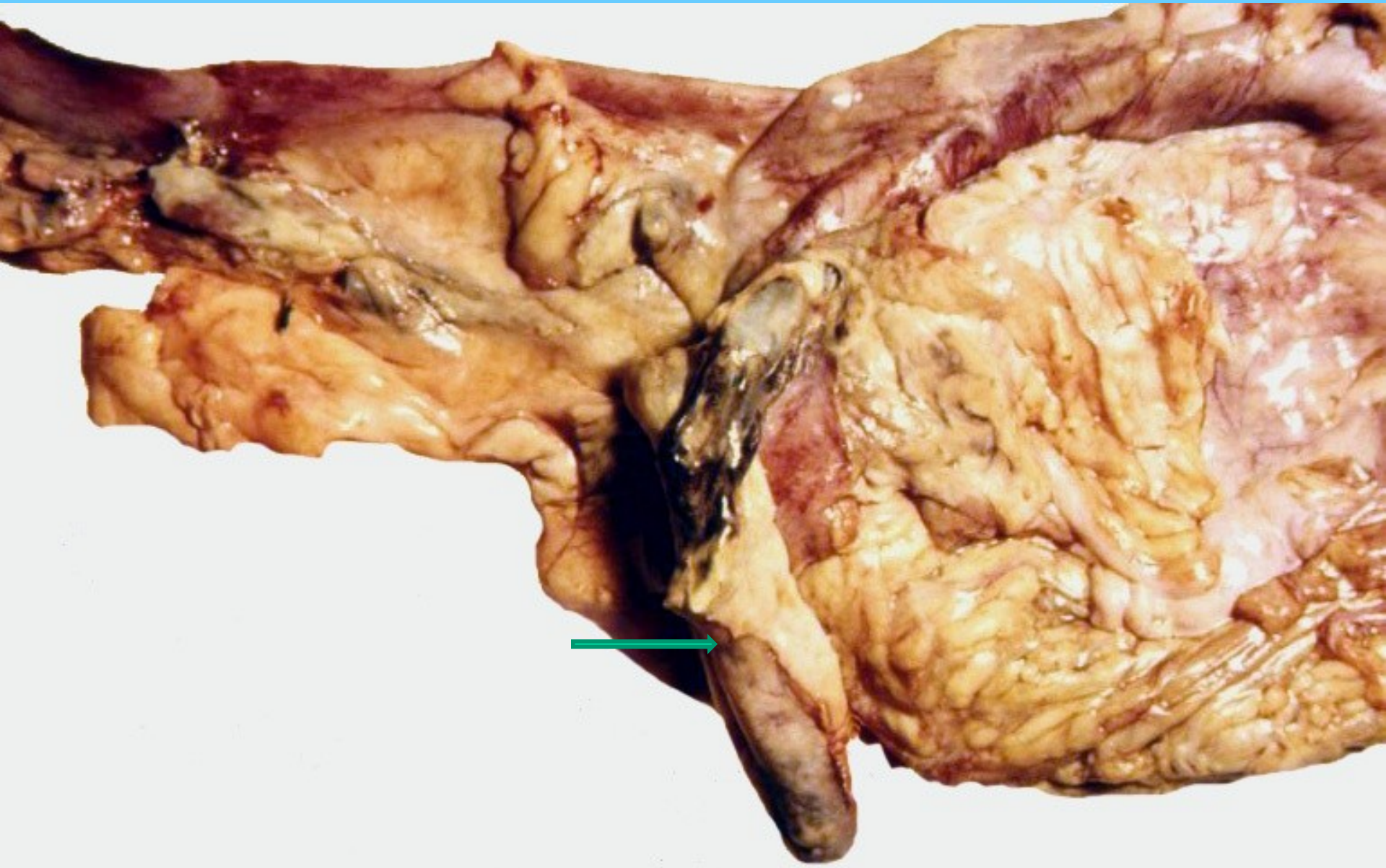

Appendicitis

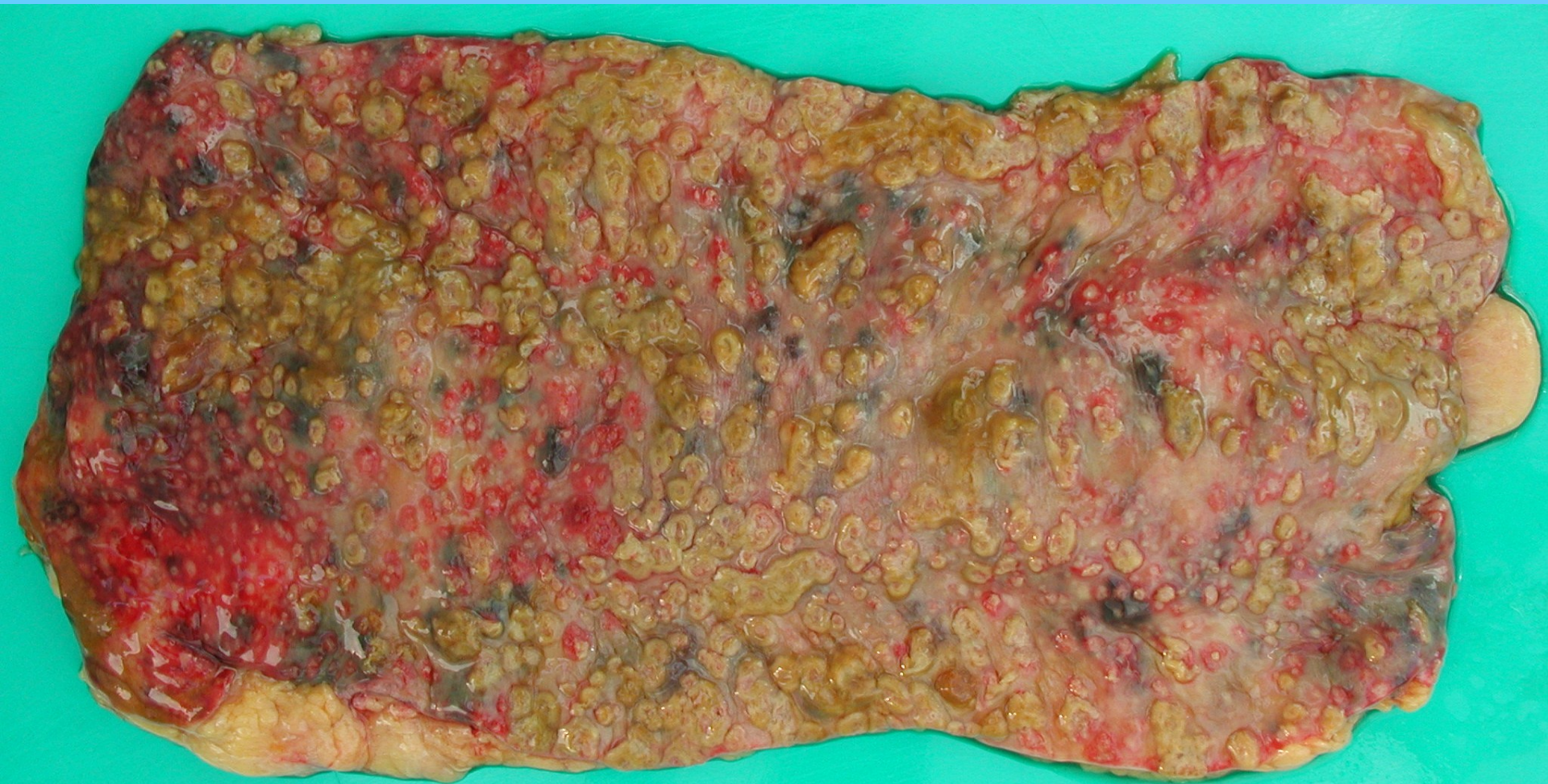

Colitis pseudomembranózní
(bacilární úplavice)

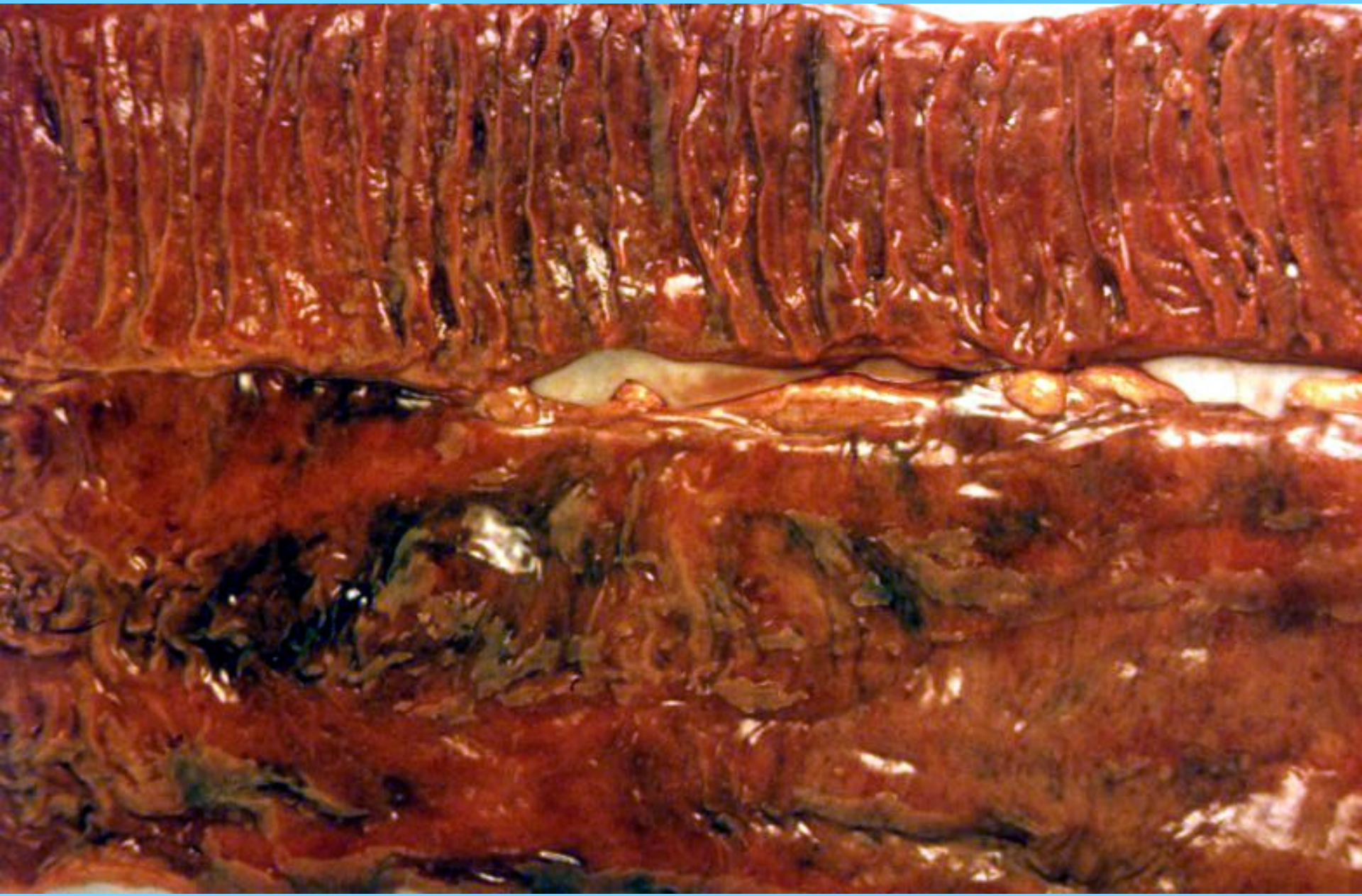

Enterocolitis pseudomembranózní, příškvarová (*clostridium difficile*)



Divertikulóza sigmoidea

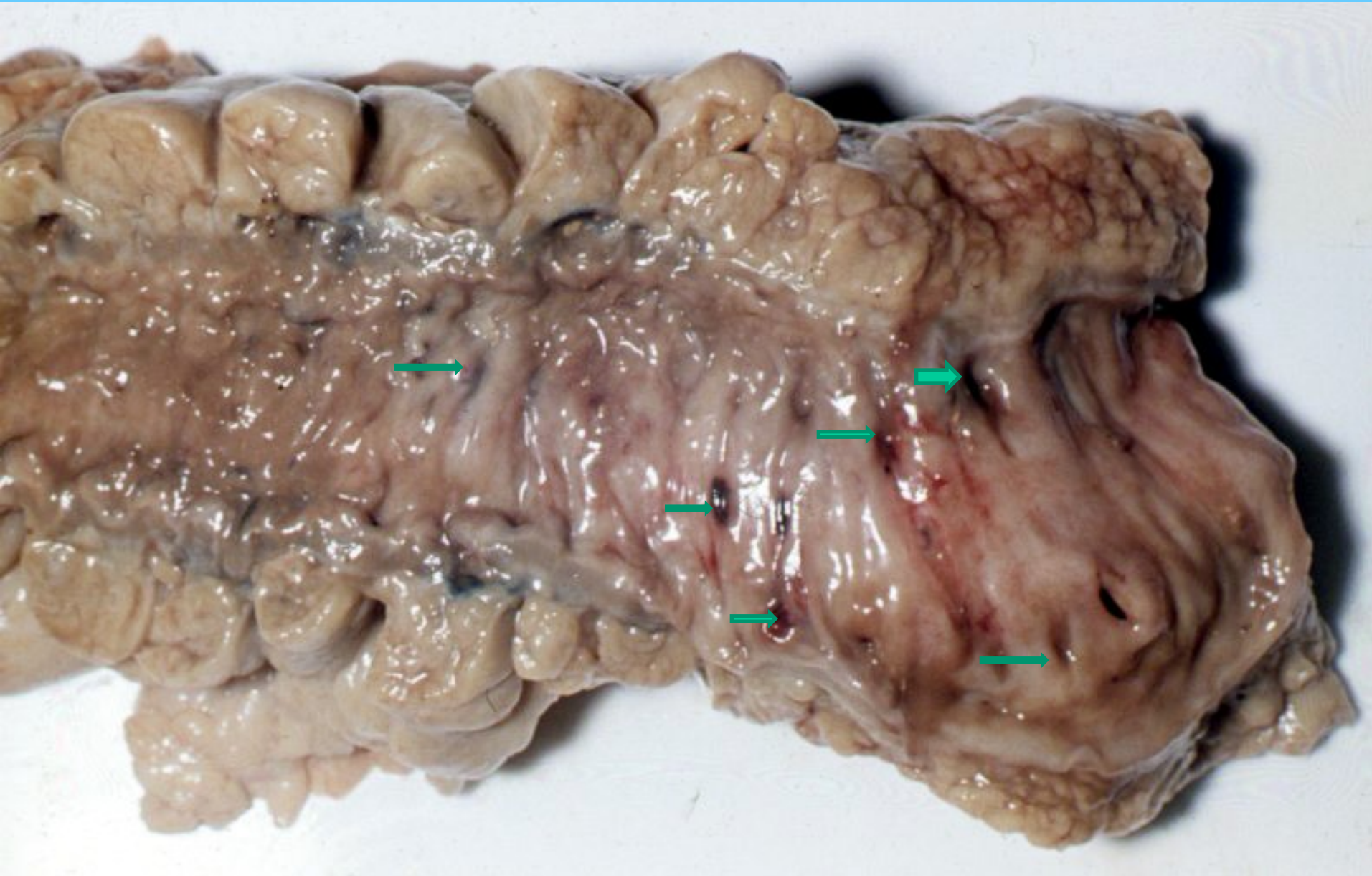

Diverticulitis sigmoidea

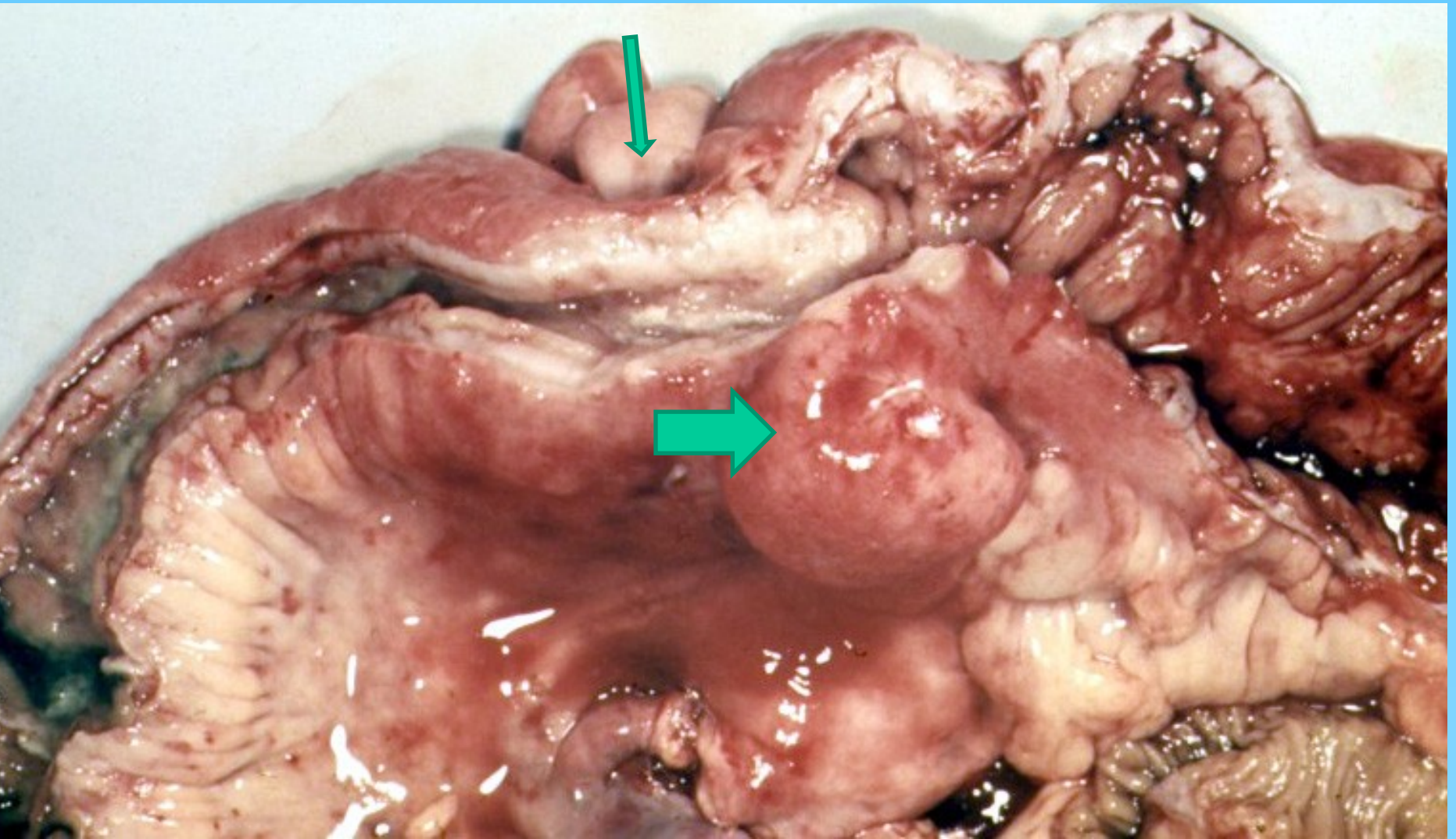

Crohnova choroba

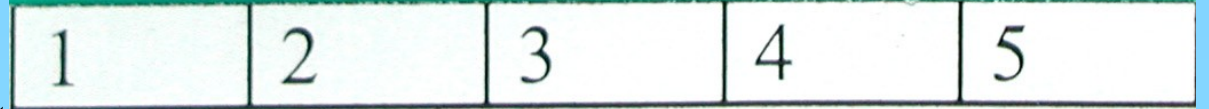

Střevo-Cronova choroba
ZTLUŠTĚNÍ STĚNY

ÚP 1.LF a VFN Praha

Nádory

Nádory střev

- Benigní

Polypy-adenomy

(ale i myomy, lipomy, smíšené nádory...)

- Maligní

- Karcinomy

- (ale i sarkomy, lymfomy)

–Semimaligní-karcinoidy

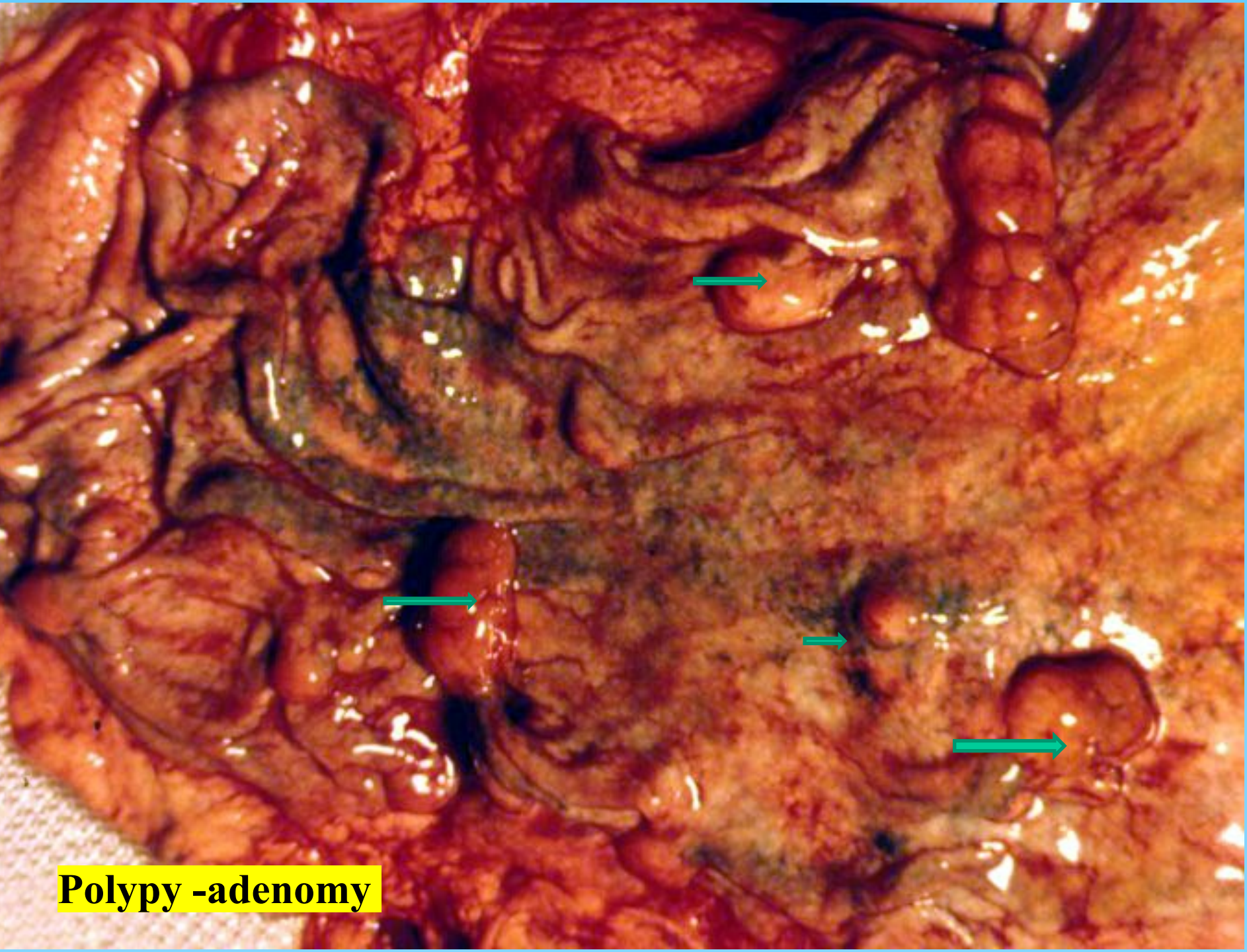

Polyp -adenomy



stopkatý polyp

TUBULOVILÓZNÍ ADENOM

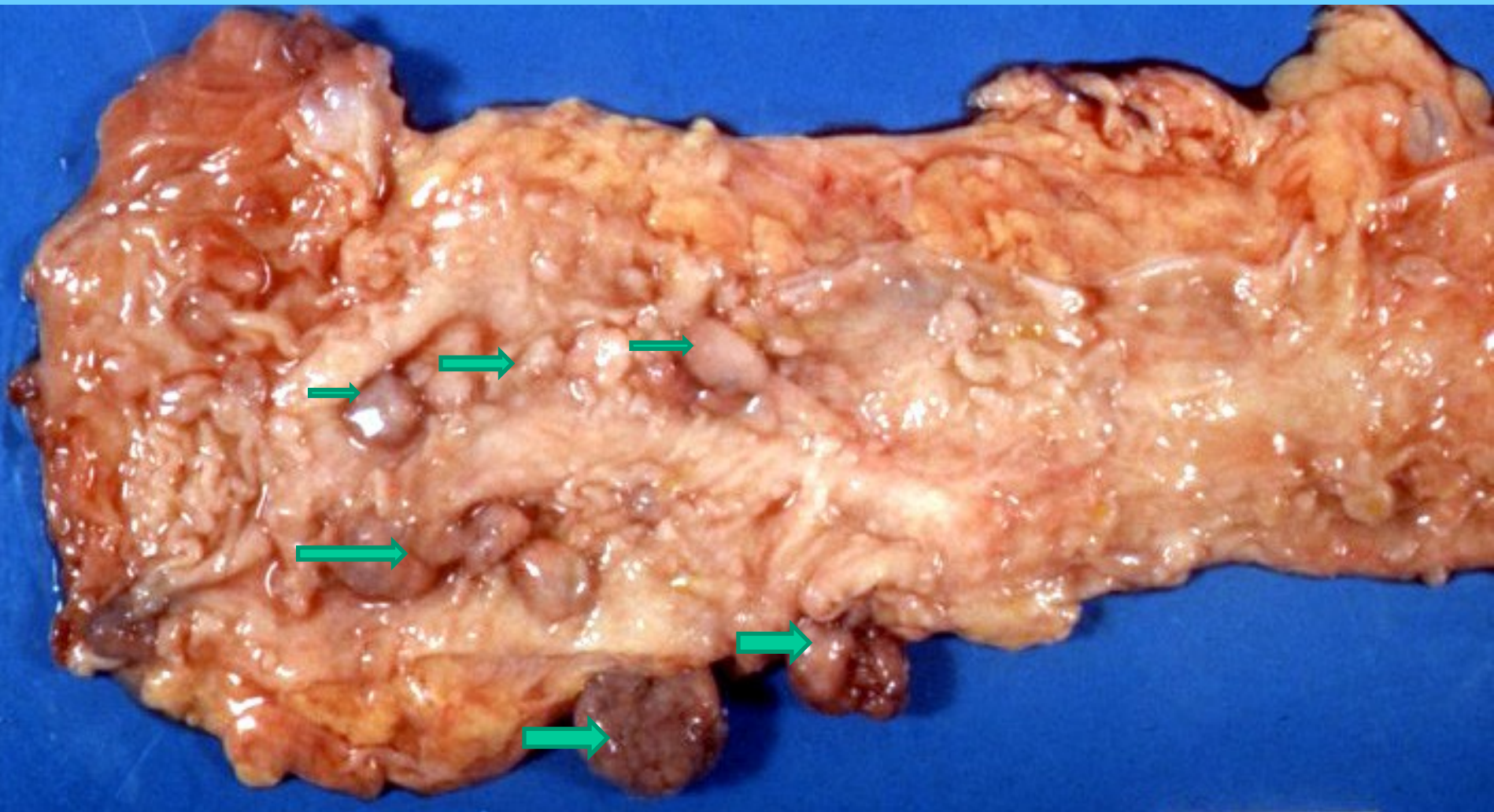

Polypy tlustého střeva



Familiární polypóza tlustého střeva

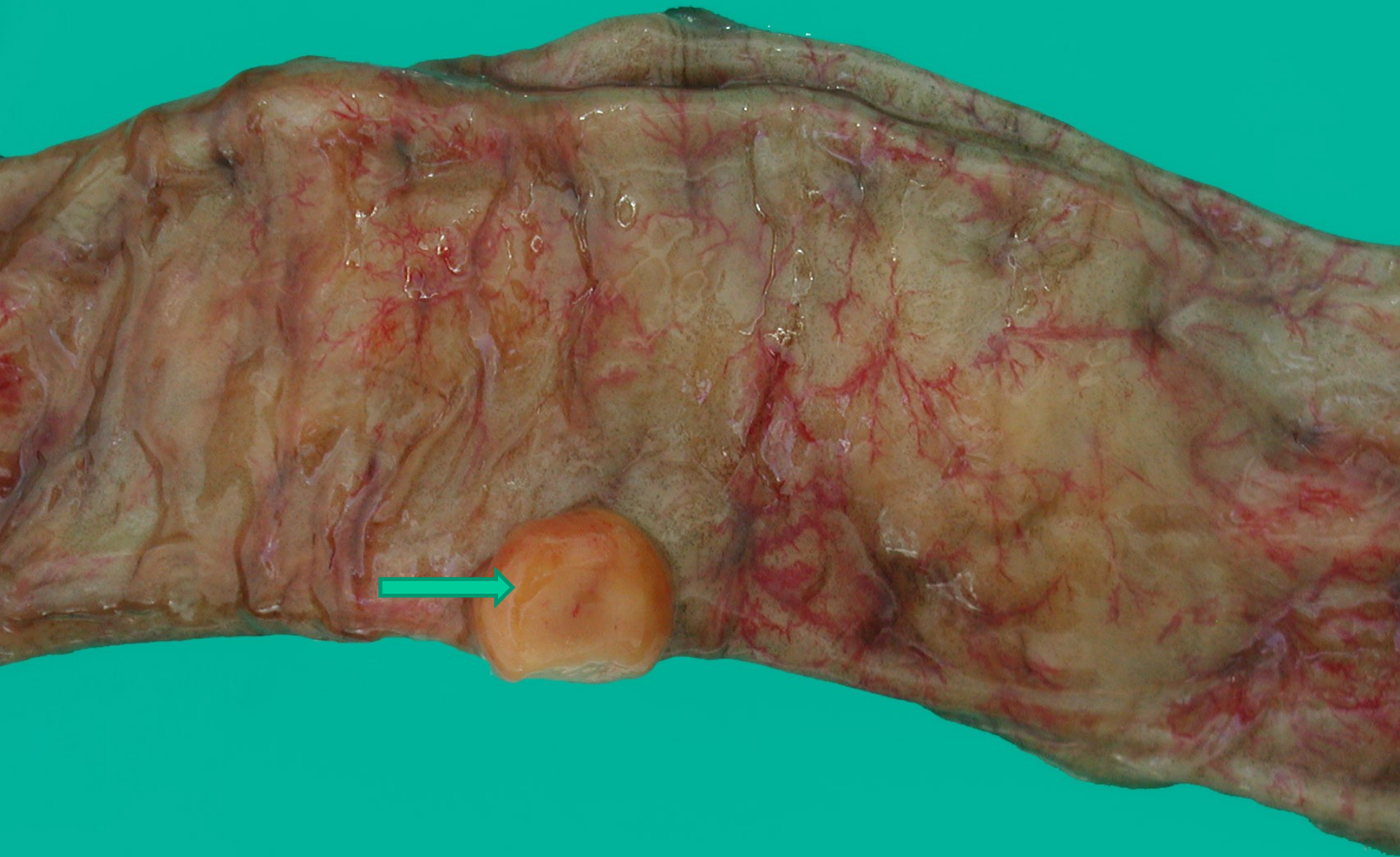

ÚP 1.LF a VFN Praha

střevo-karcinoid

cm

Carcinom tlustého střeva

ca céka

polypózní

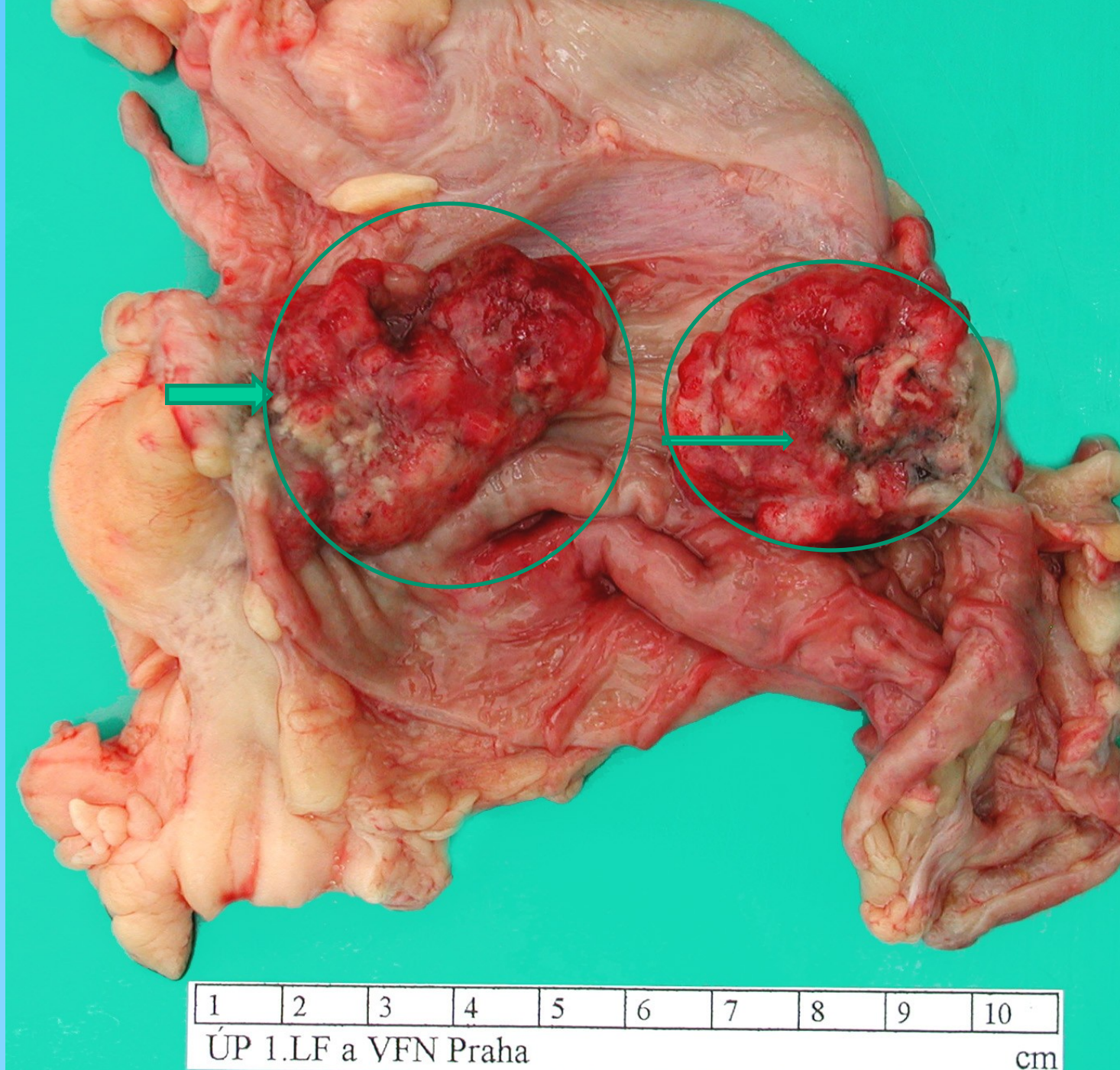

1 2 3 4 5 6 7 8 9 10
ÚP 1.LF a VFN Praha cm

carcinoma recti

ulcerózní

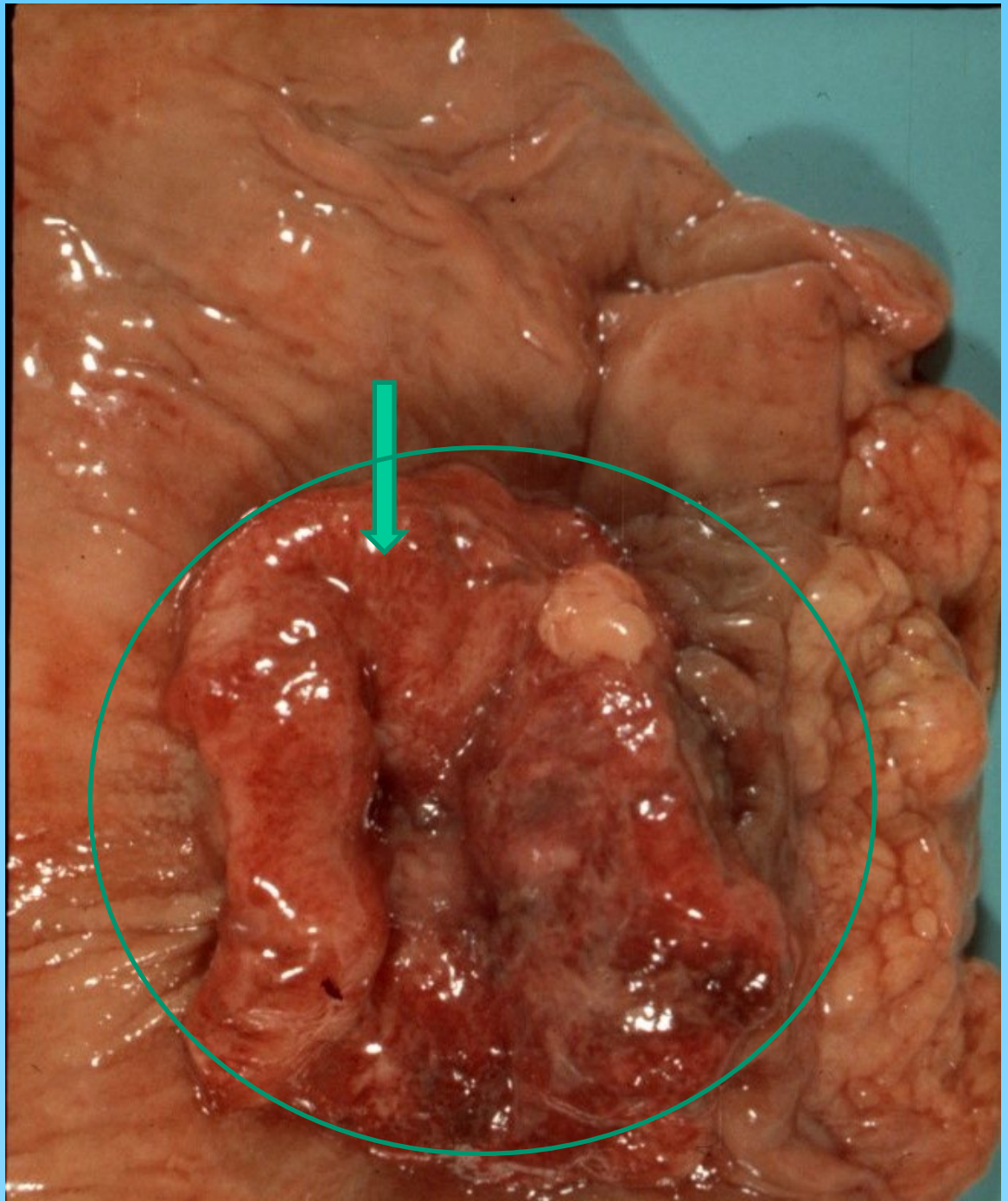

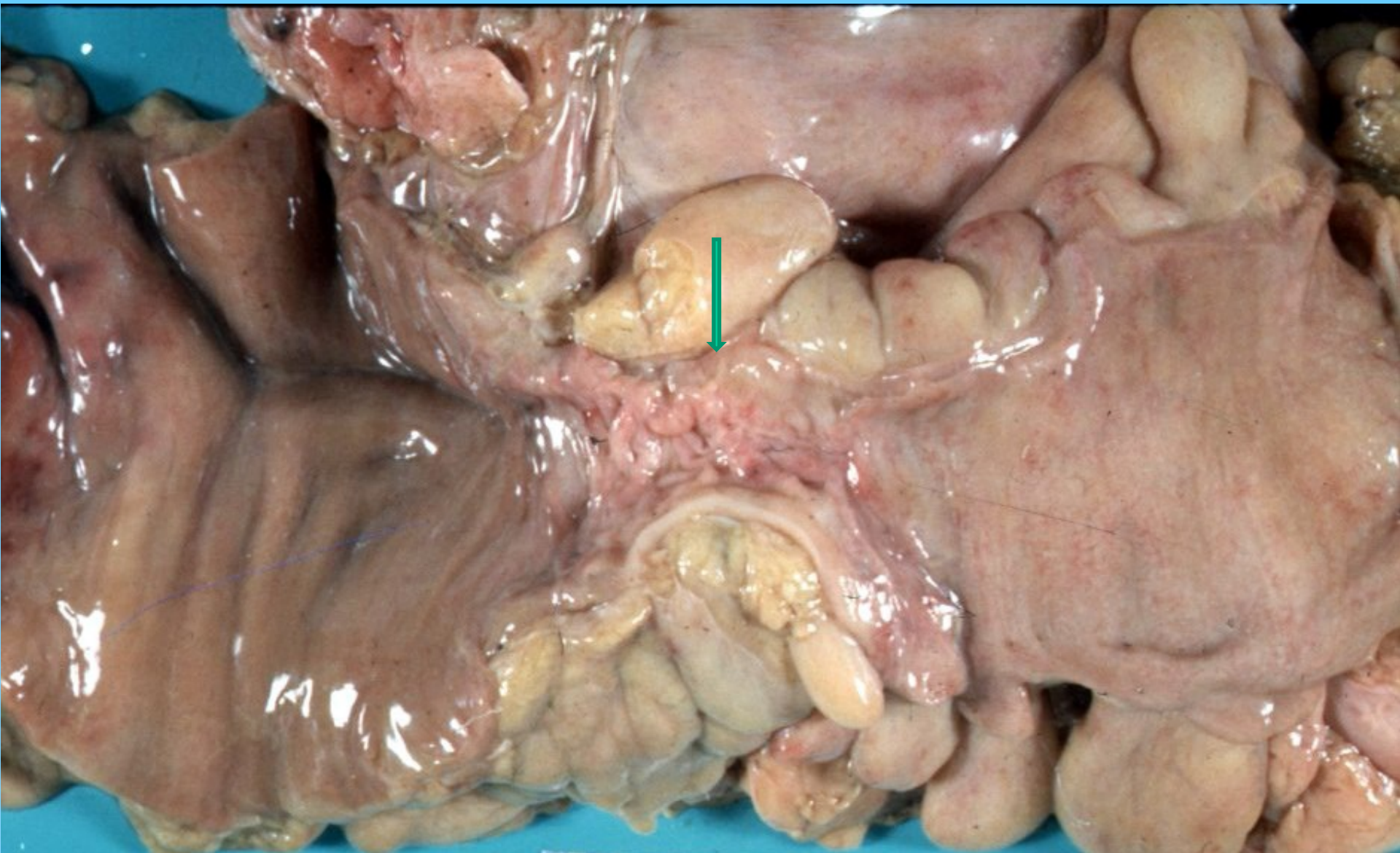

Stenóza tl.střeva skirhotickým karcinomem

Ileus

- **Mechanický:**
 - Obstrukční
 - Obturační
 - Strangulační
 - Inkarcerační
 - Invaginační.....
- **Dynamický:**
 - Paralytický
 - Reflexní/pooperační...

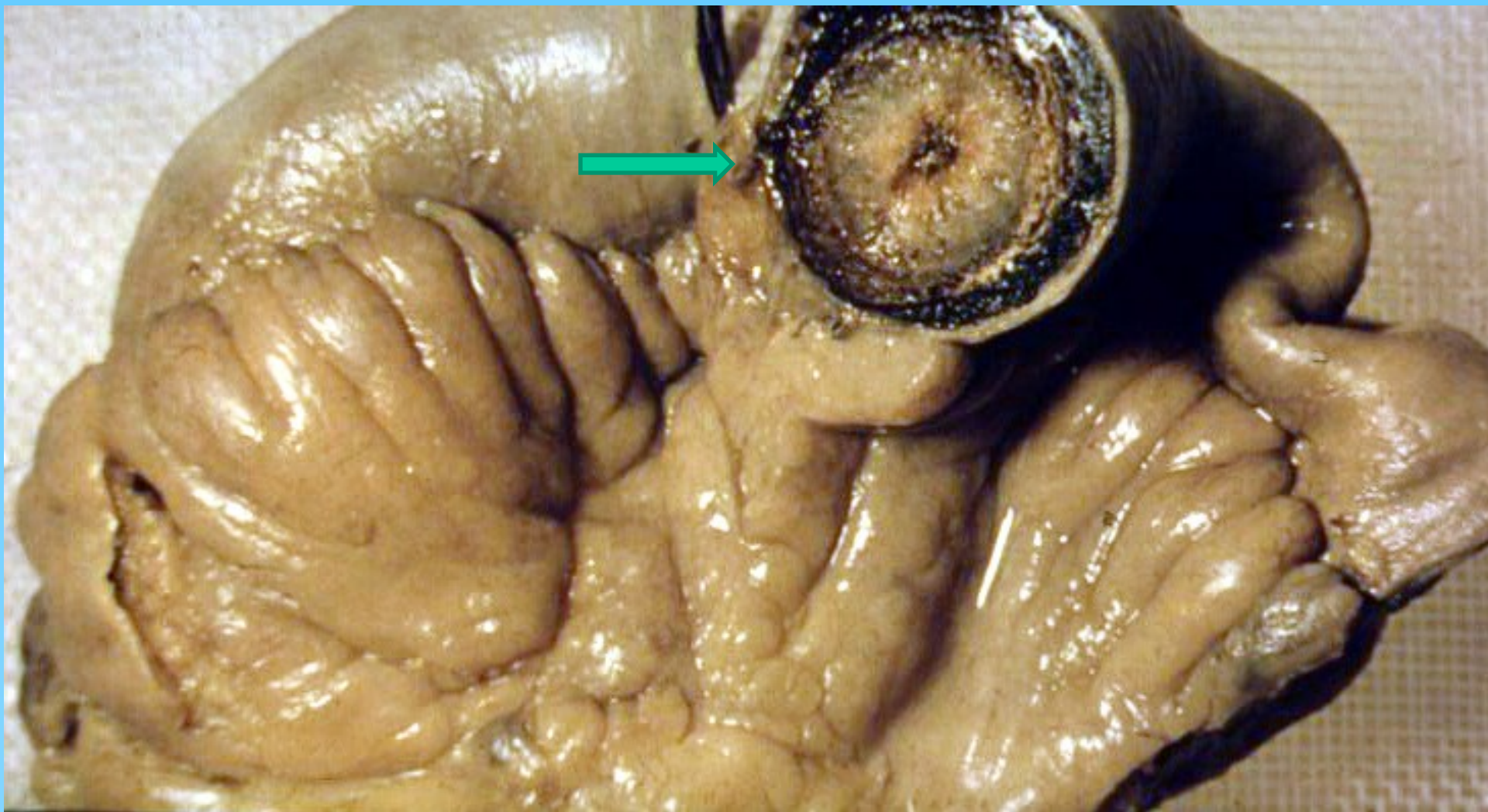

Ileus- obturace ilea cholesterolovým kamenem z penetrace žlučníku



Ileus- strangulace tenkého střeva srůstem



Ileus – uskřinutá kýla v jizvě

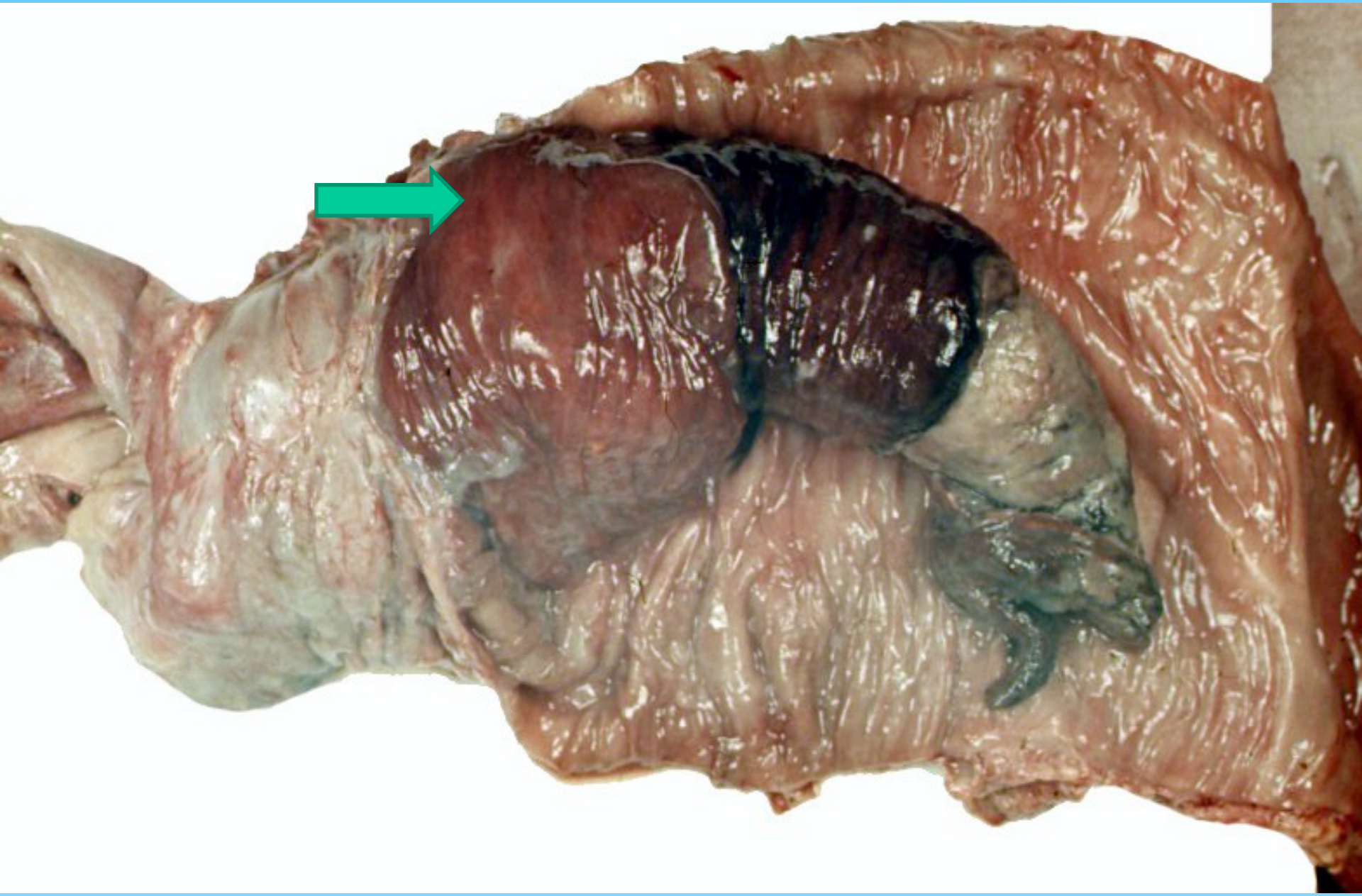

Ileus - invaginace