

Pracovní listy k předmětu Čeština pro zahraniční studenty

1. Popište části těla:

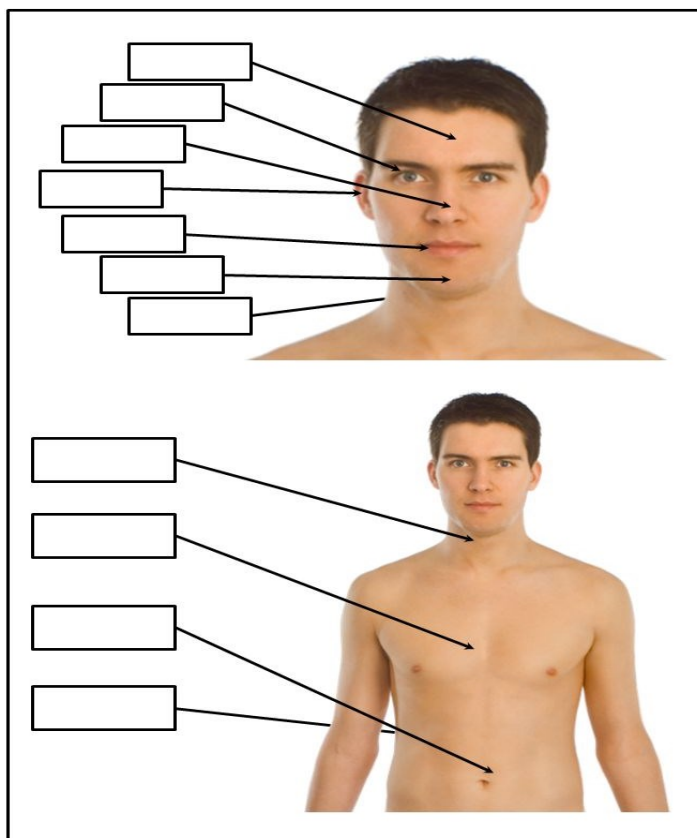
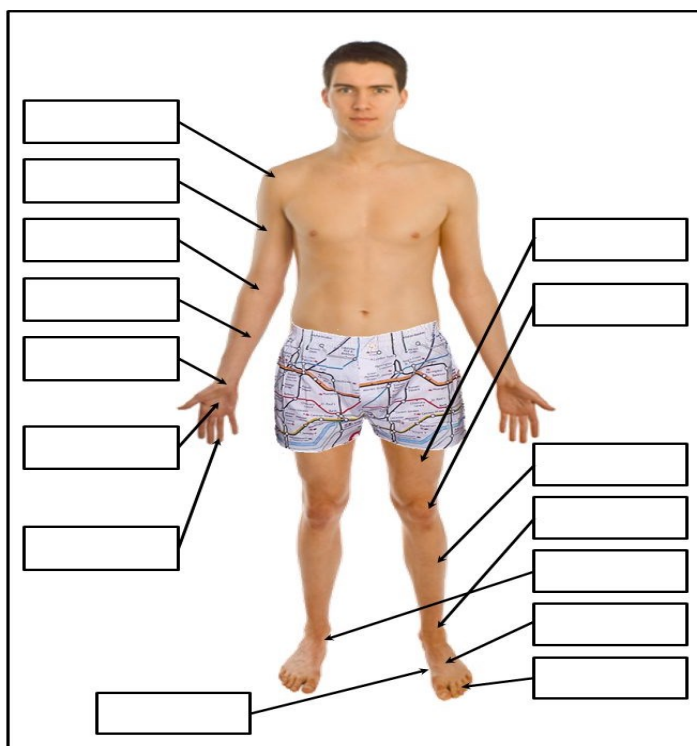

2. Vytvořte 1. pád množného čísla (pl.) těchto substantiv:

Příklad: bok – boky

rameno, koleno, zápěstí, loket, kyčel, spánek, čelist, palec, víčko, končetina, kotník, oko, ucho, ruka, noha, stehno, dlaň, nárt, chodidlo

3. Dejte slova v závorce do správného tvaru (genitivu):

Příklad: zánět – průdušky = zánět průdušek

zánět (průdušky, horní cesty dýchací, střední ucho, žíly, ledviny) _____

laboratorní vyšetření (krev, moč) _____

rakovina (tenké a tlusté střevo, játra, jícen, hrtan)

léky proti (horečka, bolest, zánět, kašel) _____

4. Od uvedených substantiv tvořte adjektiva a s přidáním dalšího substantiva vytvořte odborný termín či jiné ustálené spojení.

Příklad: ústa – ústní dutina

tělo, břicho, zub, krk, srdce, oko, plíce, loket, rameno, žaludek, kůže, kloub

5. Utvořte genitiv (2. pád) u následujících spojení:

Příklad: kostra (hlava) – kostra hlavy

- a) svaly (hrudník) _____
- b) stavba (kost) _____
- c) tvorba (krvinky) _____
- d) kapacita (plíce) _____
- e) potřeba (vitamíny) _____
- f) přeměna (bílkoviny) _____
- g) předmět (studium) _____
- h) genetika (člověk) _____
- i) jakost (voda) _____

6. Tvořte spojení (pozor na nepravidelné tvary!):

Příklad: jeden prst – oba prsty – pět prstů

prst: jeden _____ oba _____ pět _____
 oko: jedno _____ dvě _____ operace _____
 ruka: pravá _____ obě _____ zlomenina _____
 ucho: jedno _____ dvě _____ obě _____
 koleno: levé _____ obě _____ bolesti _____

7. Od sloves v závorce tvořte verbální substantiva:

Příklad: (vyšetřit) pacient – vyšetření pacienta

časté (zvracet) _____, (nutit) na stolicí _____, při
 (polykat) _____, (pálit) žáhy _____, bolesti při (močit) _____,
 (svědit) kůže _____, (bušit) srdce _____, nadměrné (potit se) _____,
 (píchat) na prsou _____, (kručet) v břiše _____, zvýšené
 (slinit) _____, domácí (ošetřovat) _____, (krváčet) z nosu _____.

8. Přiřaďte k adjektivům vhodná substantiva:

Příklad: mimovolní pohyby

- a) mimovolní _____
- b) prudký _____
- c) bezbarvý _____
- d) inkubační _____
- e) krvavý _____

f) křečovitý

g) laboratorní

h) infekční

i) preventivní

j) krevní

9. Utvořte adjektiva:

Příklad: krk – páteř = krční páteř

- a) krk _____ páteř
- b) týl _____ otvor
- c) oko _____ nerv
- d) stehno _____ kost
- e) ucho _____ bubínek
- f) masiv _____ lebka
- g) pohlaví _____ orgány
- h) žaludek _____ šťávy
- i) zub _____ kořen
- j) imunita _____ systém
- k) zárodek _____ vývoj
- l) plíce _____ žíly

10. Doplňte dialog:

Lékař: Dobrý den, paní Červenková. Jaký máte _____?

Pacientka: Dobrý dne, pane doktore. Tři dny mám _____ kolem třiceti osmi. Bolí mě v _____ a nemůžu polykat. Také se cítím slabá a mám _____.

Lékař: Paní Červenková, posadte se. Podívám se Vám do _____. Máte ještě nějaké jiné _____?

Pacientka: Mám jen rýmu, smrkám, kýchám a trochu kašlu.

Lékař: Ano, máte zánět nosohltanu. _____ Vám nějaký sirup, kapky do nosu a Paralen. Protože máte teplotu, musíte být doma v klidu do konce týdne. V pátek přijďte na _____.

Pacientka: Děkuji, pane doktore, moc jste mi pomohl.

11. Doplňte názvy lékařských oborů. Kdo se tímto oborem zabývá? Utvořte adjektivum, popřípadě uveďte české názvy tam, kde to jde.

Příklad: interní lékařství – internista – interní – vnitřní lékařství

Lékařský obor	lékař	adjektivum	český výraz
a) Interní lékařství	_____	_____	_____
b)	_____pediatr	_____	_____
c) Dermatologie	_____	_____	_____
d)	_____chirurgický	_____	_____
e) Ortopedie	_____	_____	_____
f)	_____	_____	ženský lékař
g)	_____psychiatr	_____	_____
h) Neurologie	_____	_____	_____

12. Utvořte správné věty (spojte):

- | | |
|---|---|
| a) Na jednotce intenzivní péče (JIP) | 1) se provádějí operace. |
| b) V porodnici | 2) se provádějí vyšetření pomocí radioaktivního záření. |
| c) Na oddělení nukleární medicíny | 3) zůstávají pacienti po operaci do odeznění kritické fáze. |
| d) Na resuscitačním oddělení (ARO) | 4) je porodní sál, kde se rodí děti. |
| e) Na chirurgickém oddělení | 5) leží pacienti s dlouhodobým onemocněním. |
| f) Na gynekologickém oddělení | 6) leží těžce nemocní pacienti v akutním ohrožení života. |
| g) V léčebně dlouhodobě nemocných (LDN) | 7) se léčí ženské nemoci. |

13. Určete, které léky (zdravotnický materiál) jsou k vnitřnímu použití a které k vnějšímu použití:

- a) kapky _____
- b) dražé _____
- c) tinktura _____
- d) zásyp _____
- e) suspenze _____
- f) mast _____
- g) kloktadlo _____

Jak se tyto léky aplikují?

14. Doplňte do textu vhodná slova:

L: Dobrý den, pane Nováku. Mám tu _____ Vašich krevních testů z laboratoře. Všechno je v pořádku, jen máte zvýšený cholesterol.

P: Znamená to, že musím držet _____?

L: Měl byste _____ živočišné tuky. To znamená jíst méně uzenin, červeného masa, tučných mléčných výrobků a snažit se trochu více hýbat.

P: Pane doktore, celý den v práci _____. Pracuji v kanceláři, je to pro mě těžké. A mám také moc rád českou kuchyni: omáčky, salámy, uzeniny.

L: Pane Nováku, musíte se nad svým _____ zamyslet. Máte zvýšený cholesterol, vysoký _____ a nadváhu. Víme, že je to těžké, ale měl byste _____ dietu a zkusit zhubnout, aby se Vám snížila hladina cholesterolu.

P: No dobře, _____ to.

L: Dám Vám kontakt na nutričního _____. Určitě Vám pomůže, hlavně ze začátku.

P: Dobře, děkuji moc. Budu se snažit.

15. Doplňte vhodnou předponu:

Příklad: Lékař mi *napsal* pracovní neschopnost.

- a) Lékař mi _____psal pracovní neschopnost.
- b) Tyto údaje jsem si _____psal z chorobopisu.
- c) Zpráva není úplná, _____piště tam ještě termín kontroly.
- d) Jdu sice na zkoušku, ale skripta jsem nestihl _____číst.
- e) Přišel jsem _____žádat o pomoc.
- f) Lékařskou zprávu musíte _____psat, nesmí chybět Vaše jméno.
- g) Lékař _____psal pacientovi antibiotika.
- h) _____pište mi své obtíže.
- i) _____měřte si teplotu!
- j) Ještě jednou _____kašlete.
- k) Které léky se _____dávají při zánětech?
- l) Některé údaje zde chybí. Musíme je _____plnit.
- m) Při nárazu si _____ranil hrudník.
- n) V kolik hodin _____končila operace?
- o) Kdy mám _____jít na kontrolu?

16. Doplňte správnou předložku a vytvořte slovní spojení:

Příklad: Odolný *vůči* infekci.

- a) odolný _____infekci.
- b) citlivý _____antibiotika.
- c) odpovědný _____zdraví dítěte.

- d) závislý _____ drogách.
 e) vzdorovat _____ zákeřná nemoc.
 f) alergie _____ prach.

17. Čím může být způsobeno poranění? Jak došlo k poranění?

Příklad: uštknutí – Uštknutí je způsobeno hadem.

- | | |
|-----------------|----------------|
| a) řezná rána | h) odřenina |
| b) bodná rána | i) popálenina |
| c) tržná rána | j) poleptání |
| d) zlomenina | k) opaření |
| e) kousnutí | l) omrzlina |
| f) bodnutí | m) podchlazení |
| g) střelná rána | |

18. Uveďte slova opačného významu (antonyma):

Příklad: dlouhý - krátký

zdravý zub _____, zúžená část _____, povrch korunky _____,
 měkký _____, široký _____, složitý _____, nahoře _____,
 vpředu _____, dolů _____, dozadu _____, dovnitř _____,
 zhora _____, zvnějšku _____.

19. Doplňte křížovku:

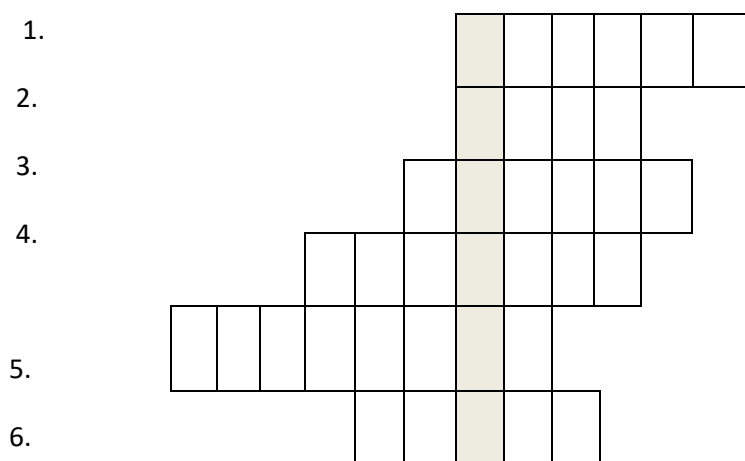

1. Otec a matka 2. Manžel mé matky 3. muž, kterému zemřela žena 4. Matka mé matky
 5. Muž, který není ženatý 6. Žena mého syna

20. Doplňte reflexivní zájmeno se nebo si:

- a) Posadte _____. Sedněte _____. Svlékněte _____. Už _____ můžete obléknout. Lehněte _____ na břicho. Jak dlouho _____ léčíte? Potřebuji _____ odpočinout. Pacient _____ stěžuje na bolesti. Odložte _____ prosím brýle. Dojděte _____ umýt ruce. Operace _____ zdařila. Jak jste _____ dnes vyspal? Pacientka _____ postupně uzdravuje. Dnes _____ necítím dobře. Otočte _____ na břicho.

21. Doplňte do tabulky:

Infinitiv	Imperativ sg.	Imperativ pl.
Říci		
	otevři	
		dýchejte
ohnout		
	zavři	
		otočte se
sundat		
	nadechni se	
obvázat		
		předpažte

22. Doplňte věty a použijte uvedená slovesa:

otékat, ustoupit, kouřit, užívat (brát), doporučit, zemřít, zadýchat se, trpět, pociťovat, držet, zjistit

- a) Můj otec _____ na srdeční infarkt (infarkt myokardu) v 70 letech.
b) Někdy v noci _____ záchvaty dušnosti.
c) Často mi _____ nohy.
d) _____ více než 10 cigaret denně.
e) Občas _____ tlak na hrudi.
f) Při bolestech srdce _____ Nitroglycerin.
g) Při chůzi do schodů se _____.

