EUROPEAN RESUSCITATION COUNCIL

Česká resuscitační rada
Czech Resuscitation Council

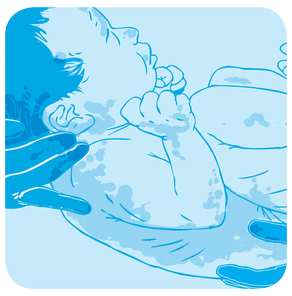

Resuscitace novorozence po porodu

PO CELOU DOBU SE PTEJTE: NEPOTŘEBUJEME DALŠÍ POMOC?

Porod

Novorozence osušte
Odstraňte veškeré mokré roušky a přikrývky
Spusťte stopky nebo si poznamenejte čas

30 sekund

Zhodnoťte svalový tonus,
dýchání a srdeční frekvenci

Pokud dýchá lapavě nebo nedýchá vůbec:
Zprůchodněte dýchací cesty
Proveďte 5 umělých vdechů
Zvažte monitoraci SpO_2

60 sekund

Znovu zhodnoťte stav
Pokud se srdeční frekvence nezvýšila,
sledujte pohyby hrudníku

Pokud se hrudník nezvedá:
Znovu zkontrolujte správnou polohu hlavy
Zvažte udržování průchodnosti dýchacích cest pomocí dvou osob
nebo použití dalších manévrů za tímto účelem
Zopakujte umělé vdechy
Zvažte monitoraci SpO_2
Zkontrolujte reakci novorozence

Uspokojivá preduktální SpO_2
2 min: 60%
3 min: 70%
4 min: 80%
5 min: 85%
10 min: 90%

Pokud se srdeční frekvence nezvýšila,
sledujte pohyby hrudníku

Pokud se hrudník zvedá
a srdeční frekvenci nelze zjistit nebo je pomalá (< 60):
Zahajte srdeční masáž
3 stlačení hrudníku na každý vdech

Srdeční frekvenci znovu kontrolujte každých 30 vteřin
Pokud srdeční frekvenci nelze zjistit nebo je pomalá (< 60):
Zvažte zajištění žilního vstupu a podání farmak

©ERC

www.erc.edu | info@erc.edu - www.resuscitace.cz
Vydáno v říjnu 2010. European Resuscitation Council Secretariat vzw, Drie Eikenstraat 661, 2650 Edegem, Belgium
Referenční číslo: Poster_10_NLS_01_01_CZE Autorská práva: European Resuscitation Council